大光報

廣州版（總社）
社長 陳錫餘

登記證：京警字粵字第二〇四號
社址 廣州光復中路 電報掛號七四一一
電話 編輯部一五九七四三 營業部一一八八五
新聞紙第三一九二號
每日出紙兩大張
零售每份金圓券弍元（外埠另加郵費）

蝶霜 雪花之王
嫩面除斑 風行全國
上海家庭工業社出品

調整廣告費啓事

本會各報社由本月十一日起調整廣告費如下：每方英寸特等金圓券二十元甲等一十九元乙等[illegible]元此啓

廣州市報業公會啓

囍 訂婚啓事

謹擇於民國三十七年十二月十日爲小兒福溢長女倩影在廣州訂婚特此敬告諸親友

周朝愛 胡蔭庭 同啓

金湯建築工程行

本行爲謀各方來穗旅客安適起見特設下列部門忠誠爲各界服務

（一）專營設計建築大小土木工程
（二）代客買賣產業
（三）代客租賃樓房店舖

大南路三號 電話：一〇六八一

歐美名貴 聖誕賀年卡

款式最新 價錢公道 購者從速

廣州漢民北路一八二號 萬有書店發行

粵桂閩區處理敵偽產業審議委員會通告

會業二字第〇二六〇號 中華民國卅七年十二月十日

查本區敵偽產業清理處委託中央信託局廣州分局出租之廣州市敵偽房地產業前以所收租金數額因物價波動較市值相去太遠會于本年七月間依照土地法第（97）條之規定根據廣州市地政局及稅捐處所核定上半年度之土地及建築物價之總和年收租金百份之十自本年一月份起按月分配計收在案旋因市稅捐處將本年下半年度地價稅及改良物稅數額調整提高計地稅增加（50）倍改良物稅增加（150）倍該處經管房屋租值本應比照增加以期適應詎正在辦理間中樞公布改革幣制并頒布（819）限價方案以致房租未能調整如照原定國幣租額折券計收匪特無以抵繳稅捐抑亦無以支付保管費用現中樞限價方案既經解凍而金圓券對美滙之比率復一再變更關于房租問題自應一律予以合理調整現本案業經該處[illegible]五日邀集廣州市政府參議會法院警察局等各機關舉行座談會擬具意見提付本會第（127）次常會決議：「一、依照土地法第（97）條之規定計收之（即根據市地政局及稅捐處所核定土地及建築物價之總值年收百分之十按月分配計收）二、本年九月至十一月各出租房屋依前定租率追收由十二月份起則參照政府公佈金圓券滙率之公價調整繳加四倍計收之（即原收壹圓現收伍圓）三、機關及公務人員租用之房屋依上例之規定得予六折之優待四、未經稅捐處核定地價及建築物價者即由清理處送由本會複估委員會參照市稅捐處及地政局核定本年下半年度房地價辦法暫行估定俟將來市稅捐處核定後再行更正五、政府公布之金圓券滙率如有變動時租值之計算可隨時提會核定調整之以上辦法送清理處穗分局迅速登報公告執行并呈院核備」等詞紀錄在案茲并將上項調整計算辦法附釋如次（一）由本年九月份起至十一月份止依照市稅捐處下半年度核定之房地產價計收租金（二）由十二月份起根據第一條所計得租值加四倍計收例如市稅捐處上半年度所核定某屋地價折合金圓券爲一百元建築物價爲一百二十元則由九月份起照市稅捐處調整辦法地價應爲（5.000）元建築物價應爲（18.000）元共（23000）元依照土地法規定月收租金應爲（191）元（66）分由十二月份起月收租金應參照金圓滙率調整增加四倍即（958）元（30）分除決議案內第三條關于優待機關及公務人員六折繳租一節另具體實施辦法再行通知暨將本案錄送清理處及中央信托局穗分局查照執行以裕庫收并呈院核備外合行通告希各住戶依照調整數額依期繳交幸勿延欠爲要 此告

主任委員 雷鴻埜

廣州市警備指揮部啓事

本部奉令于本月九日移交新任凡前發出廣州市警備指揮部白底紅邊藍字銅質證章及其他證件自登報日起一律作廢特此聲明（亥眞）

廣東糖廠籌備處招標建築工程通告

粵糖工（37）字第〇三一〇號 民國卅七年十二月十日

茲有總辦公廳等工程乙批招商承建於本年十二月十四日上午十時在長堤七十九號廣東實業公司八樓當衆開標凡經本處核准登記之甲等營造廠商希於本月十一日起至同月十三日止携同營造廠執照到長堤七十九號建設大廈四樓本處繳驗登記取得投標章則圖說等項爲荷特此通告

海軍第四軍區司令部關於各江沉沒艦艇聲明啓事

查本軍區前偽海軍戰時在本省沿海及各江河道沉沒艦艇船隻頗多曾轉奉行政院核准打撈在案現正進行打撈中凡各打撈商公司對上項沉沒艦艇如未經本部投標打撈切勿擅自動工致干查究特此公告

海軍第四軍區司令部啓

海軍第四軍區司令部標售沉船公告

查本部在戰時沉有小型軍艦兩艘現經呈准標賣茲定於十二月二十日在本部公開標投如下：

艦名：湖山、光華　噸數：四〇噸、四〇噸　船身：木質、木質　機種類：蒸汽機、蒸氣機　沉沒地點：備放

凡正式廠商及打撈公司可於即日起來部取閱章程並自行看船並於開投前三日來部辦理登記審查手續特此公告

海軍第四軍區司令部啓

交通部粵漢區鐵路管理局工務處工務總段十二招投深圳站廠場土方工程通告

現招商承投深圳站廠場土方工程凡各殷實營造廠商對於是項工程經驗豐富已領有市政府甲種營造執照及總登記及格者請於本年十二月十四日以前到大沙頭本總段領取標單圖說繳納押標金金圓三萬元定期本年十二月十五日下午三時在本路南段辦事處二樓會議廳當衆開標特此通告

家主 陸軍中將陳仲英老爺

於本月六日下午弍時在東莞原籍逝世謹訂本月八日大殮謹此報聞

陳培桂堂家人稟報

萬家燈火

羅靜予先生携同赴倫敦参加英國電影文化事業協會之崑崙影業公司光榮代表不朽作

滬港各報一致好評

以攝製五部巨片之人力物力完成萬家燈火

製片 夏雲瑚 任宗德

陽翰笙・沈浮編劇

出場爲序：上官雲珠 藍馬 齊衡 吳茵 沈揚 菲畢 主演

沈浮導演

大華　一點正 三點正 六點九 八點九
中華　一點半 三點半 七點正 九點正
美華　一點正 三點正 六點九 八點九
樂斯　12點九 兩點九 六點九 八點九

即日聯映

萬家燈火有你我的影子！ 是你我的問題！

萬家歡愁 榮枯咫尺 燈火熒燐 惆悵千丈

請看全國報章對本片的評語：

上海大公報：是本年所僅見的優秀作品，就是擺在國際影展中亦無愧！
上海新民晚報：是有的四部影片中，「萬家燈火」最現實！
上海大晚報：是一幅現實的人情畫，裏面有你的影子，也有我的影子！
上海中央日報：劇作者是冷靜的，客觀的，清醒的，他將現實中每人都感到的痛苦，活活的形象出來！
上海和平日報：它給國產片開闢一條新路！我希望此後的國產片都向它看齊。
上海正言報：這是現實生活的具體寫照，也是我們作者的不平之鳴！
香港華僑日報：樸實無華，緊握現實，動人情處，使觀衆有「自己也像劇中人」的感覺！
香港星島日報：自有國片以來，最能摑着觀衆痛處的好戲，不誇張，不說教！
香港工商晚報：是眞正從現實生活開始着手，發掘人類眞摯而深切的感情！
香港文滙報：「萬家燈火」感動了無數人！感動的源泉！在發揮了至高至大的人性的緣故。
香港大公報：「萬家燈火」給我們的教訓是：征服低訴哀傷，激起一種新鮮生動的感覺。

以無限悲憫刻劃人倫至情。
以博大襟懷描繪浮世煩憂。

使你熱淚，使你泣下，使你啼笑，破涕爲笑。是一部新寫實主義的文藝巨作。

是整個社會之縮影！
比任何一部片更富人情味！

藝壇驚佩

崑崙出品

律師馮仕碧代表上海天太味粉廠爲味牙味粉味豐警告僞冒翻裝及其販賣者公告

據稱「本廠出品之寶鼎牌味豐蓮花牌味粉及火車牌高級味牙滋養豐富調味鮮美湯炒靈素無不適宜誠養生及烹飪之佳品也行銷中外久爲各界人士所稱許且上述各牌久經呈請註册乃近有不肖之徒見獵起心罔顧法紀竟對上述貨品爲僞冒或翻裝之行爲四出騙銷尤以江門三埠台城等地爲最不獨妨害本廠權益且致使用者因誤購僞貨蒙受損失請代警告如有僞冒或翻裝上述貨品或爲販賣該僞貨之行爲本廠自當依法訴究」等語合代公告請僞冒或翻裝上述貨品及其販賣者幸勿以身試法致罹法網此告

事務所：十八甫路十號之一 電話：一六二八三號

律師陳國璨代表一德堂買受曲江縣太平鎮民吉舖受生路第九十四號公告

據稱本堂現憑中買受曲江太平鎮民生路現編門牌第九十四號吉舖一間四至面積以土地所有權狀所載爲准所有上蓋地基四圍牆壁騎樓門扇間格一概俱全另後座棧房並房屋各一間行人路一條業經立帖交定茲訂于三十八年元月二日交易如對上開舖業有物權典當抵押揭借及其他華洋轇轕未清事項希於交易前與原業主理安一經交易即與本人無涉請代聲明以免日後發生糾紛等語查所稱尚合除標貼外合代公告如上

事務所曲江風度北中華新街六號 電話一九四號

介紹新知 大貢獻！ 商務印書館三年以來初版新書

同時特價出售

△專櫃陳列歡迎參觀▽
一次購書不滿五十元者八五折
一次購書滿五十元者八折
一次購書滿一百元者七五折
△時日無多選購請速▽

修訂 幼童文庫 初編

不日運到特價預定

▲小學低年級及幼稚園應用
〔全編〕一百册特價二五四，五八〇
〔甲組〕卅二册特價八九，八八〇
〔乙組〕卅四册特價八八，九〇〇
〔丙組〕▲家有幼年子弟者不可不備

廣州漢民北路

大批洋房出讓

茲有大批洋樓位於最繁盛市中心區四面環水風景宜人環境優越水電潔且均備一連拾餘幢合意者請到長堤三七八號麗麗公司產業部與覃君張國珍君面洽每天接洽時間限於下午二時至四時請早惠臨以免向隅此啓

傢具出讓

茲有美國名廠一九四六及一九四七年出廠之雪櫃（Philco）、（Frigidaire）二個，無線電收音機（Zenith）一座，及鋼琴，勝家衣車各一架，廉價出讓，如有意欲購者，請打電話一五四六二號，或來函東沙路原道聖經學院接洽可也。

復興商業銀行重慶分行 復興商業銀行廣州分行 汽車過戶啓事

茲復興商業銀行重慶分行自置轎車一輛車牌（1941）年號碼（12421）引擎號碼（18F-637087）轉移復興商業銀行廣州分行使用特此登報聲明

潮州旅穗同鄉會通告

本會定于本月十二日（星期日）下午一時假長堤潮州八邑會館舉行會員大會選舉第三屆理監事凡我會員務希依時出席參加爲荷

周利堂買受東成南街九號之一屋業聲明

本堂憑中買受林健自置新建二層半房屋乙間坐落前鑑分局東成南街門牌九號之一所有上蓋連地四圍墻壁門扇間格電燈水喉及一切附着物俱全業經交定立帖訂明本月十九日立契移轉所有權如對於該屋業有任何轇轕希於期前向賣主理妥一經移轉概與買主無涉除標貼外特登報聲明如右

周利堂啓

南北國軍即可會師
黃維兵團擴大攻勢
總統召見顧祝同詢作戰實況

【本報南京特派員凌雲十一日發專電】總統今晨會召見顧祝同郭懺等，對宿蚌戰區之作戰實況及補給情形等，垂詢至詳。又何部長會在今晨臨時政務會議席上報告軍事，略謂宿蚌頃仍在相持狀態中，由徐州南下兵團，現與北上國軍距離甚近，短期內即可會師，黃維兵團刻亦正準備展開強大之攻勢。

【本報南京特派員凌雲十一日發專電】軍息：宿縣西南戰事，仍在雙堆集，南平集激烈進行，黃維兵團奮勇猛攻，控制區域逐漸擴大。另路張淦兵團越過蒙城北上追擊之各路國軍，日內可望會師，宿縣永城東南亦進行激戰，該地區劉陳三匪主力已陷進退維谷之境，滁縣明光附近之土共，國軍正掃蕩中。

【本報特訊】蚌埠十一日外息：蔣緯國親率其裝甲兵團為淮水區向北推進之國軍李延年部開路，頃已合力克服固鎮以西村落十餘處，匪千餘名并為裝甲兵團俘獲。

【本報特訊】蚌埠十一日外息：由洪澤湖畔盱眙縣西南下之匪二萬人，半數為國軍擊退。另批企圖破壞蚌浦間鐵道之匪游擊隊，亦在縣附近為國軍擊潰。

【本報特訊】蚌埠十一日外息：自豫南向皖北增援之張淦兵團，頃已抵達渦陽蒙城間之據點。刻正繼續挺進。

【本報特訊】蚌埠十一日外息：黃維兵團之袋形陣地內，已建築小飛機場，相信由於空中接濟，可使該兵團增加反攻力量，并改善其處境。

【本報特訊】蚌埠十一日外息：李延年與包圍之黃維兵團，相距仍有廿五哩，如會師成功，國軍當可鞏固淮河防線而使蚌埠獲得暫時之安定。官方坦白承認黃兵團損失頗大，原有十萬人，現餘六萬人。官方預測，兩兵團可能於七十二小時內會師。

【本報特訊】南京十一日外息：西南縱隊已渡蚌埠以東之淮河，窺抵南京西北六十五里之明光，切斷國軍主要供應線。國軍正猛力向明光防軍增援。

【蚌埠十一日中央社電】蚌圍西側國軍已形成更有利態勢，頃已將匪軍鐵路封鎖線攻破，獲得五哩路之進展，頃已抵達永城宿縣間地區，各再推進三十哩即可與宿北國軍會師。宿北國軍亦頃於卅日北一戰，廟及附近村莊多處，斃傷匪軍甚衆，匪為挽回頹勢，曾調集陳賡匪部第九縱隊某旅增援國軍北進，我當即猛烈痛擊，卒將該匪完全擊潰，斃傷匪團長以下一千四百餘人。

【蚌埠十一日中央社電】共匪在徐蚌會戰中，幹部傷亡殆盡，今已成為烏合之衆。據俘匪供稱：匪軍幹部一月來已補充三次，士兵亦日見減少，每連至多不過五十人，每槍配彈僅廿餘發，戰鬥力異常脆弱。

【蚌埠十一日中央社電】宿縣西南雙堆週邊之匪，近續有增加，昨今兩日戰事較激烈，我空軍今冒惡劣天氣出動轟炸，將匪砲兵陣地及所築深約丈餘之阻斷工事炸毀甚多，我黃維兵團正乘勢向匪猛擊。

【蚌埠十一日中央社電】竄集盱眙附近企圖蠢動之匪，已向後潰退。刻又調集蘇北兩淮地區匪軍區部隊改編為新二縱隊，圖伏隊續向南竄，我軍當派隊馳勦。

平警備部通告市民
作緊急應變
平南房山激戰退匪 平古綫並無大戰事

【本報北平特派員子毅十一日發專電】平警備部頃通告市民作緊急應變，遇有意外事變發生，預告市民不可輕出門戶，在家者小心燈水，鄰居相約互助，接受警憲保護和指揮。

【本報北平特派員子毅十日發專電】（遲到）唐山外圍完全平靜，林彪匪四縱隊已全調平古線。戰事已進駐順義懷柔，匪向東站猛撲，今日已全為我擊退。

【本報北平特派員子毅十一日發專電】林彪八九兩縱隊，往平綏南口昌平間竄，十日復回竄懷柔，平綏全線仍為匪擾。

【本報北平特派員子毅十一日發專電】平南房山激戰，十一日晨匪第七縱隊全部主力，僅在平南小遭其攻擊，夜間激戰，匪被擊退。平古路無大戰事，平郊安謐。

戰事重心仍在平綏

【本報北平特派員子毅十一日發專電】華北戰事重心仍在平綏，九日張垣匪被國軍擊退。

【北平十一日中央社電】平南房山外圍十一日起遭匪第七縱隊千五百餘人猛撲，當與國軍在城郊激戰，至十一日晨五時許，犯匪終被擊退。

【北平十一日中央社電】張垣以南戰事仍烈，犯匪十日夜再向淮河北岸猛撲，已被我擊敗。

官兵全部被殲。長城以北兩騎兵王旅長以下，又平綏東段國軍自九日晨至十日午後六時，在南口北土木將匪包圍殲滅三千。

【本報特訊】北平淪陷區之匪向洋河南岸潰退，一二兩縱隊再被擊潰，楡林堡陳家坊、姚家坊等據點。

於淮河南岸，平綏東段新激戰，殘匪向山區敗退。

空軍訓練基地 計劃在昆設立

【本報特訊】昆明十一日外息：由於抗戰期中美空軍曾在昆明留有一便於空軍使用之規模環境，空軍總司令部頃已派員來此，計劃設立一空軍訓練基地。

襄樊地區 大舉清勦

【本報漢口特派員雲十一日發專電】國軍某師，近配合襄樊地方團隊，在鄧縣、新野、老河口等地區，大舉清勦，斃傷匪八百餘人，生俘三百餘人，獲長短槍五百餘桿。

【太原十一日中央社電】南郊國軍十一日上午六時向北出擊，將附近之匪卅餘處堡壘激底擊破，地區中東南郊家堡，以集中砲火向匪陣地猛烈轟擊，匪傷亡甚衆，地區匪陣地堡壘七處，地區均被摧毀。

暹米萬噸 續運抵滬
小麥大批運津

【上海十一日中央社電】十一日又有食米一萬一千噸運抵上海。

【天津十一日中央社電】美援小麥第三船，十一日直接運津，船長十一日裝載小麥九千噸。

華北計劃按照經合署撥配之米糧，業已運至十二萬一千長噸，一月內將再加速運一萬三千長噸。

武漢物價報漲

【本報漢口特派員雲十一日發專電】近兩日漢市糧油及紗布因受金銀波動之影響，本月上旬月米價漲跌。據調查，漢口市集米價較上月增加三倍半，因金銀兌換存款，官價漢口金銀出售，本月漲價。一般商品均較上月高出一倍，連日因兌換金銀而市面門開業者，均今晨暫停。

黃金暫停兌換

【本報特訊】自今日起，凡請兌黃金者，金律暫停收據，一律暫不辦理兌換，以免發生漏洞。再據悉，每兩超過十元者，一般內外人操縱，今後嚴予限制。

【本日息】上海物價：小麥一六〇〇元，麵粉五六一〇元，油四三元，糖二〇元，白報紙一〇〇元，布一〇〇元，紗二〇元……黃金二元。

【香港十一日中央社電】美經合總署長霍夫曼今午在此作短期休息，俟後赴滬，與我國各有關方面人士商談經濟情形。

霍夫曼抵滬
與在華美官員會商
否認將與共黨接觸

【本報特訊】上海十一日中央社電：美經合署長霍夫曼已於十一日晨由港抵滬，彼計劃在華美官員舉行會商數日之久。

【本報特訊】美經合署長霍夫曼頃於抵滬途中，經此間赴中國六途之間與美記者稱：中國局勢嚴重，余此行係中國方面需要援助，美國援華之效果何如，實為余所研究之事，是否已產生效果，乃係維持對華援助之關鍵所在。美國人並非與共黨作戰，而係與人民共復原，使共黨作戰能力之能削弱。余今後對華援助，係在協助中國人民，而吾人亦準備以使中國成為吾人之友邦，是項所得以配合。

國營招商局 並無南遷意

【上海十一日中央社電】記者以近日外傳招商局南遷之說，詢該局總經理徐學禹，據稱：招商局並無南遷之計劃，交通部亦未有所指示。現在軍公運輸繁忙，各處均在趕運中，招商局並無南遷之意，仍在原地工作，業務照常進行。

到達大沽口之美援麥八千七百五十一長噸，此等小麥均係交天津各麵粉廠製粉，充作平津民食配售之用。

京滬慰勞團代表 飛前線上空勞軍
歡迎霍氏情形

【本報特訊】蚌埠十一日中央社電：劉峙總司令代表張文伯、邵華、韓若虛同京滬慰勞團代表及中央社記者乘空軍（C-46）（293）號機飛往宿蚌前線上空勞軍。

【本報特訊】霍氏抵達後與各方人士晤談，據霍氏稱……

【上海十一日中央社電】歐洲經合總署長霍夫曼，十一日晨自華盛頓經檀香山來華，抵滬後即在機場休息半小時，記者詢以此行之目的，霍氏稱係研究美國對華援助之計劃，將與美國駐華經合分署人員及我國有關方面舉行會議……

工作及我對美援需要情形，十一日晚由港飛抵滬，八時許……美經合總署分署長賴普漢、美使館人員及市長吳國楨等均赴機場歡迎。

孫科改期今晨出院 將先行到政院視事

【本報上海特派員翔十一日十八時發專電】行政院長孫科因病入院，一般預料十五日或可正式就職，十二日即可到政院視事。

【本報南京特派員凌雲十一日發專電】行政院長孫科原定今日下午出院，現改期十二日晨出院。孫氏日來病已痊愈，精神頗佳。

【本報南京特派員凌雲十一日發專電】新閣人選，孫科已决定由張治中、張群、邵力子、吳鐵城、朱家驊等組閣，並擬以左舜生、陳啟天等青年黨人參加。

【本報南京特派員凌雲十一日發專電】據悉孫科新閣副院長張治中，立法院秘書長張厲生均已同意參加。

【本報南京特派員凌雲十一日發專電】孫科已商請張治中任副院長，惟張氏以身體欠佳，正在考慮中。

【本報特訊】南京十一日外息：孫科將於十二日返京，並將邀請張治中、邵力子入閣，孫科對記者語：新閣政策，並不拒絕任何黨派人士參加。

滬上人心安定 物價又告上揚

【本報上海特派員翔十一日十八時發專電】今日市場情形頗為平靜，市民心理漸趨安定，各商號均已照常開門營業，市面又恢復平時景象，上海市場因遭受戰局影響，物價又復上揚，計高廉布昨又漲至廿萬，棉花上升四萬元，麵粉上漲二千一百元。

人心向榮，龍頭細布元大關，即發出四百元，十元四較君子元亦十元，在一致穩定後，共計四百……

整理公債條例

【南京十一日中央社電】民國卅七年整理公債條例，業經立法院會議三讀通過，全文如下：第一條　政府為整理外幣債券，發行民國卅七年整理公債……

[illegible]

粮部撥款購粮 調劑華南民食

【本報南京特派員凌雲十一日發專電】粮食部奉院令核准由中行貸借一千萬元，由粮部撥款購糧，調劑華南民食，並嚴禁阻運及苛征捐稅，粮部已派員赴蕪湖無錫兩區負責督導。

粮食十萬大包 空運救濟太原

【本報南京特派員凌雲十一日發專電】政院今晨通過迅速空運粮食十萬大包救濟太原，是項粮食即由空軍總部統籌，自即日起空運太原，足可供應太原粮食至明年二月。

人面蜘蛛

【中央社貴陽十一日電】筑市立中學，近於該校內發現人面蜘蛛，長僅四公厘半，頭白色，頂端黑色，似痣，面部有紅色條紋似眉，眼鼻口酷肖人面，全身均為翠綠色，極美觀。已經省立科學館證明為人面蜘蛛之一種，特製成標本陳列該館，按該項蜘蛛僅生於熱帶之非澳洲等地，國內尚屬罕見。

華中出現招募公署

【本報漢口特派員雲十一日發專電】近華中各地，來武漢招募公署之該種招募員，有記者聞此等招募公署，並無該總會之組織，宣稱負責招募者，均以各種名目招待上月該募公署，該等專設，方開嚴密查辦。

又，今政務會中，通過交部修建漢口至過漢預算及公路費用數字，頗為龐大。

滬謠傳黃金將停兌
央行否認但已停發申請兌換書
俞鴻鈞并否認央行兌換有舞弊

【本報上海特派員翔十一日十八時發專電】今日滬市傳說黃金兌換將於日內停止，中央銀行負責人表示：並無其事。但財政部已決定自即日起，暫停發給申請兌換書，於是各銀行門前張貼布告，已發申請書者，仍照常兌換。

局能即行追究，以免他日追詢，所以追究，俞鴻鈞以舞弊之事如有確實證據，自當嚴辦，各報記者詢以兌換舞弊情事，俞氏以負責人身份答稱：凡有舞弊者必須嚴辦，央行並未聞有兌換之事。

長江防務加強 增調艦隊巡弋

【本報南京特派員堅十一日發專電】海軍總部江陰指揮所以蚌埠戰事激烈，蘇北兩岸共匪張貼標語，特調第二艦隊紅艇數艘巡弋江陰、揚中、鎮江、六圩、江陰等地，日夜巡邏防控，並自十一日起實施江面戒嚴，所有船隻，若干不必要之港口及河流一律禁止通航。

英航開闢滬港航綫

【上海十一日中央社電】英國海外航空公司宣佈：該公司將自十七日起，以港為中心，經常定期來回滬港之間，並與該公司新加坡英線銜接，每星期四、六自港飛滬，三五自滬回港。

在京國大代表 電美呼籲援華

【南京十一日中央社電】國民大會在京代表，頃致美國杜魯門總統及參衆兩院全體議員，發出下列公電，全文如下：杜魯門總統及美國參衆兩院全體議員公鑒：中國先生……

必須以全力與共匪作戰，吾人依照憲法之規定，建設民主自由之國家，使人民能享有民治民享的生活，此種障礙，必然發生於共匪叛亂……

政院例會通過 滬金管局易長
設立皖豫兩省府行署

【南京十一日中央社電】行政院十一日舉行第十七次臨時會議，張副院長主席，如後：報告事項：（一）各部會長報告；討論事項：（一）修正通過漢口外籍商航海員條例；（二）修正通過各省政府組織法案；（三）決議通過設立安徽省政府皖南行署及河南省政府豫東行署，准予設立……

任免事項：（一）任命……為上海金融管理局局長……

台省預算 着重建設

【本報台北特派員景十一日發專電】台省府明年度總預算，估計約台幣一千五百億元，建設費佔百分之四十餘。

軍人撫卹條例（三）

第三章　海軍
第卅條　海軍撫卹與陸軍同。

第四章　空軍
第卅一條　有左列情形之一者，為陣亡：（一）空中與敵作戰殞命者；（二）作戰飛行遭遇襲擊殞命者；（三）飛機因人事失事而受傷殞命者；（四）因防禦而降落部隊殞命或受傷者；（五）在空中被擊落殞命者；（六）參加地面與敵作戰殞命者；（六）參加作戰有關工作遇空襲殞命者。

第卅二條　有左列情形之一者，為因公殞命：（1）出發作戰或執行任務，因惡劣天候及軍品等故障，失事殞命者；（2）服空中勤務因機械故障或駕駛關係，地勢惡劣，天候等原因失事殞命者；（3）服空中勤務因……

前項第一款至第四款為空中陣亡，第五款至第七款為地面陣亡。

（4）教練或訓練駕駛關係失事殞命者；（5）試飛新裝飛機失事殞命者；（6）試飛發明飛機失事殞命者；（7）服空中勤務忽因惡劣天候地勢機械故障或駕駛關係等失事殞命者；（8）在地而上因公殞命者；各種災害而殞命者，但其特別任務深入敵區者，得照前項第一款至第六款為空中陣亡例給卹。

第三十三條　有左列情形之一者，為積勞病故：一、戰時因盡瘁職務而病故者；二、平時有勤勞經證明者，因病故者，其服務經二年以上而病故者。

第卅四條　一次卹金給與區分如左：一、陣亡者不論空中地面，均給與廿六個月薪津；二、因公殞命者，給與二十個月薪津；三、積勞病故者，戰時給與十個月薪津，平時給與十個月薪津，依其服務年限，不分空中地面，均按月至一次給與前項二分之一給予……

第卅五條　年卹金給與區分如左：……

第卅六條　年撫金給與年限區分如左：一、陣亡或死亡軍士照現役同級月薪給與六個月薪俸；二、陣亡或死亡之兵，照現役同級月餉給與六個月餉，三、陣亡或死亡給與八個月餉；官兵負傷人員年撫金給與二個月薪餉，二等殘給與一個月薪餉，三等殘給與一個月，再空中陣傷者照此規定加給百分之五十。前項年撫金概由請領之月起一個月。……以作紀念。

……年撫金廿年，空中陣亡核給年撫金廿四年，地面陣亡核給年撫金廿年，但受領年撫金遺族身份及家庭狀況合於本條例第廿四條第二項規定者，終身給與之。二、空中因公殞命，戰時核給年撫金廿年，平時核給年撫金十五年，地面因公殞命十二年，戰時核給年撫金十年，平時核給年撫金十年。三、戰時積勞病故者，核給年撫金十年，平時積勞病故者給與年撫金五年，但其服務在十年以上者，給與七年，服務在十五年以上者，給與九年。

星期論文
美國在廓清內部以對蘇
嶺南大學社會學系主任　楊慶堃

華府消息，許多人士正在引頸翹足，渴望美國大量援華，這批大量援助，始終還是滯留於新求的階段。因為美國對華的政策，轉而懷疑到美國或許放棄積極援華，而在這急于星火的戰局下，絕非美國積極對蘇的政策已在轉變……

美國各工會內部的清共運動，這幾年來是……

美國工會聯合會長格林（William Green）向美國各工會發表聲明：令各工會一律努力徹底清除共產黨勢力……工會會員穆雷（Philip Murray）氏忽然正式發表聲明……

……這是近年來美國內部清共運動的一個重要發展，美國人民與政府對於蘇聯與共產主義的態度……

荷印談判宣告決裂
荷決成立印尼臨時政府
遠東經委會荷永遠退出

【本報特訊】海牙十一日外息：荷蘭內閣於星期五決定於明年一月一日以前成立印尼臨時政府。

【本報特訊】海牙十一日外息：荷蘭政府於星期六宣佈聯合國主持下之荷印談判已告決裂，並宣佈已計劃進行在印尼其他區域組織臨時政府。在巴達維亞方面，印尼共和國發表公佈謂任何無印尼共和國參加之印尼臨時政府決必失敗。荷蘭代表團在巴達維亞通知聯合國調解委會謂繼續舉行談判並無若何成就，除非日惹政府能改變其立場。

【本報特訊】海牙十一日外息：荷蘭政府所發表關于荷印談判決裂之公佈稱：「印尼共和國既已不遵守以終止荷印戰事為目的之蘭維爾協議之規定，及在事實上亦不接納該協議所列之原則，荷蘭政府因而不顧因繼續談判而延阻印尼新法律秩序之實現。」該公佈未有宣佈成立臨時政府之日期，惟日前會公佈以明年一月一日為最後之成立日期。該公佈透露談判決裂之因素係：（一）荷蘭要求共和國更加強遵守停火。（二）要求共分臨時政府之權力。

【本報特訊】新德里十一日外息：印度外交部頃宣布印總理尼赫魯會邀請印尼共和國總統蘇加諾至印度，以商討加強兩國間之邦交，蘇加諾已表示予以接納，惟均未決定赴印日期。

【巴達維亞十日中央社專電】此間荷蘭政府發言人今日稱：荷代表團之退出最近在拉布斯東舉行之亞洲與遠東經濟委會會議，乃完全退出該委會之謂，此後該委會之一切會議荷政府均不再參加。

【雪梨十日中央社專電】中國出席亞洲及遠東經濟委會會議之代表團已于本夜乘機返國，會議本日實際已完成其工作，明日之集會係行閉幕儀式。

【本報特訊】雪梨十一日外息：於星期六閉會之亞洲及遠東經濟委會會議，在閉會前通過一項以上海為基地，而該委會亦已定於明年在上海成立一秘書處。

【拉布斯中央社十一日專電】亞洲及遠東經濟委會於今晨會議中通過一次擴大亞洲防濟計劃，以上海為基地，該會秘書處組織之議案，以應付額外之調查工作計劃，以調查亞洲及遠東各地之情形，該會臨時總部雖暫設上海，而出席此次會議之離此赴新加坡以等待事態之發展，及該會對總部問題所作之最後決定，關於該會總部是否由滬長還他地一節，端賴聯合國秘書長賴伊予以決定。

邱吉爾庇護佛朗哥
英外次答不能苟同
若支持西加入聯合國將犯大錯
關於香港地位政府案有意維持

【本報特訊】倫敦十日外息：反對黨領袖邱吉爾本日在下院促請工黨政府完全承認對西班牙友好關係，并尋求一個西方國家可能與蘇和平解決方案，邱吉爾在下院外交政策辯論中，并指出共產主義在中國每日似有新進展，渠希望英陸空軍將保衛香港，自衛抵抗任何攻勢：之戰時維持以為將不致引起對盟國大戰……[illegible]……一個政府為合法政府……

西班牙方面，渠稱：反對黨正式表示彼等希望佛朗哥之西班牙加入西歐聯盟機構，以西歐……此為戰時首次邱吉爾……[illegible]

……邱吉爾之……外次梅休……佛朗哥之西班牙……必須由西班牙人民自行決定……英國政府不能苟同……[illegible]

彼在下院外交辯論上稱：「余希望當局能明言英國之海陸空軍將保衛香港，使其不受任何可能之攻勢。」

【倫敦十一日英新聞處電】反對派副領袖艾登昨在下院支持第一日外交辯論時，對柏林政策及一般對德態度，并強調早日完成對德和約之必要，大西洋公約……歐洲運動……[illegible]

今日的厦門
如蝗群飛來的高等難民
如直綫上昇的金鈔物價
本報厦門特派員　鷺

高等難民帶來災殃

【厦門十二月七日航訊】由於徐蚌戰爭的影響，京滬一帶人心不安，尤其那些官眷們，鉅賈們，感覺特別敏銳，紛紛南遷，或飛美，美國固為逃難者的樂園，然非一般小有資產者所能嚮往的，那麼下的香港，孤懸海外的台灣，和地處南國的廣州，厦門等地，也都成為高等難民逃難的目標，莫不「趨之若鶩」了。

上海歌女、舞女和伶人，在厦設立酒吧，間和秘密舞廳，這些政府禁止的勾當，不但在厦門……造成……誠令人不堪設想……[illegible]

大批難民湧到厦門後，旅館，飯店，客棧，無不客滿，小旅社和小酒館林立，房租昂貴……黃金美鈔的需求大增，物價也因之上升……本市的商人，民生疾苦……[illegible]

災殃」！上月廿四日，美國海軍總司令桂永清偕同美國海軍將領多人來厦……視察……厦門……[illegible]

金鈔物價一片漲風

自「八一九」限價防綫撤除以後，政府當局為挽救金圓券的信用，先後頒佈了若干變更經濟措施……於民間……本市自十二月一日起……黃金……美鈔……市價……[illegible]

常生活的嚴重威脅了。

平息。回顧上週市場的動態，美鈔每元由卅二圓跳至四十七圓，港幣每元由六元升至九元，上等白米每市斤，由一百六十八元漲至二百四十元，但昨天，因銀根奇緊，物價又稍回跌。

僑匯調整牌價

中央核准僑外匯比照黑市價格調整，中國銀行及其他外匯銀行，均已恢復開始收兌僑匯，……美元……[illegible]

走私軍火不斷破獲

……價飛漲，莫不叫苦連天。

輪船自南洋來厦，時有私運軍火，前在芝巴德輪船獲槍一批，上月破獲……[illegible]

上月返國華僑三千

厦門十一月份出入國人數，頃據本市僑務局統計，如下：……[illegible]

菲島華僑榮任市長

……厦門籍……菲律賓……市長……[illegible]

豐子愷畫銷路甚好

漫畫家豐子愷先生，上月廿三日由台灣來厦，並於本月三日在市商會展覽……[illegible]

七國聖地調停建議
英美最後表示同意
敵案提及分治計劃及柏氏計劃

【本報特訊】巴黎十一日外息：美英兩國於星期六同意在聯合國所提主張成立巴力斯坦調解委會之建議上放棄提及分治計劃及柏納杜特之計劃，英美是頃係於中國等七國建議之最後一日獲致，英美兩國修改後，方同意退讓……[illegible]

埃反對外約但與巴力斯坦合併

【本報特訊】巴黎十一日外息：……[illegible]

我留美學生一部須返國
外匯供應困難

【本報特訊】華盛頓十日外息：中國大使館頃宣佈基於中國之危機，留美之二千五百名左右中國學生將有一部份須返國。

中國大使館謂該批留學生中有一千二百名係已獲核准之自費留學生，彼等於八月十九日前可依照官定外匯率購取外匯，以供學什費之用。美國……[illegible]

北大西洋公約草案
五國聯合向美提出

【華盛頓十日中央社專電】英法比荷盧五國駐美使節今日聯袂往訪美副國務卿羅維特，向美國提出北大西洋防禦公約草案……[illegible]

柏林蘇方態度突變
准復通郵車
東德加強勞工控制

【本報特訊】柏林十一日外息：蘇聯當局頃突然宣佈恢復柏林東西區間之郵政傳遞，……[illegible]

聯大通過人權宣言

【本報特訊】巴黎十一日外息：聯合國大會於星期五通過……人權宣言……[illegible]

英皇割腿說官方已否認

【本報特訊】倫敦……[illegible]

吉田受賄百萬日元
兩名証人言之鑿鑿

【東京十一日中央社專電】日首相吉田茂之諸政敵似將表示吉田係受賄百萬日元……[illegible]

蔣夫人會晤杜魯門
半小時內申述要點
內容秘密僅知獲同情態度聆聽
美方謹慎從事全以社交性出之

【本報特訊】華盛頓十一日外息：……[illegible]

英建議東南亞各國
密切聯繫齊一防共
無意舉行大區域會議

【倫敦十日……專電】……[illegible]

新聞人物
「馬歇爾計劃」的執行人
「經合」署長霍夫曼
本報資料室

一九四七年六月，美國國務卿馬歇爾向歐洲提出了一個「援助歐洲復興」計劃，表示美國願在經濟上援助歐洲，當時英法立即響應，歐洲各國發出請柬，在巴黎開……

霍夫曼

[illegible]

廣州……香港
利航
新型客輪
定國曆十二月十二號晚十時往港
船泊：聯興碼頭
定艙處　公信報關行　海關右街三號　電話一二五一〇
售票處　中國旅行社　太平南十四號　電話一六三五四

省港湛綫
粵海安鋼輪
有客牌定期每星期航行一次。
鐵定十二月十三日驗關十四日清關啓行
☆即晚十時直開湛江☆
總代理處：公華行啓　大新路三四四號　電話一七五二二
本行營業　代理船務　報關運輸　貨物起卸　服務忠誠

金剛特快客貨輪！
直放上海　準二天到達
定本月十四日清關　十五日啓行（即日收貨入倉）
收貨處　河南鰲洲正街景泰第一倉　電話：五〇四五三
經理室電話：一六八六二　業務課電話：一三二一九
哲生支路永安堂大厦二樓　景泰輪船公司謹啓

招商局輪船股份有限公司廣州分公司代理
滬廣客輪
開上海　十弍月十四日清關
船期如有更改恕不另行通知請隨時與本局接洽本局承運各埠轉口貨物快捷妥當運費低廉貴客付貨搭船請至本局業務組接洽并歡迎乘客親自來局登記購票且利便客商堆貨起見如船期尚未確定前貨物可隨時來局定艙進倉堆疊不收倉租候最近期船隻運出請注意
地址六二三路　電話一二〇五六

附香港澳門汕頭要覽
廣州大觀
每本定價：國內，金圓六十元（自十二月十日起，照價加一倍。）外地，港幣十五元，
總發行所：中華南路一六三號天南社發行部，分銷處本埠各大書局及香港大公書局
是最完備的廣州指南，廣州一切，一覽無遺，港澳汕頭概況，亦可窺見；且有粵語學習指南

傑克名著
最新出版　合歡草
再版　痴兒女
長篇言情小說
香港大公書局出版
廣州經銷處　華南書局　南光書店　漢民北路

蔣克新重要聲明
不肖子蔣振瀛親性情乖僻屢戒不悛自知悔改不得已宣告脫離家庭關係嗣後振瀛個人行動概與本人及親屬無涉特此鄭重聲明

榮益營造廠更換經理聲明
本人於民國卅五年七月間在本市六榕路六號與譚狄山開設榮益營造廠向工務局領有甲等登記注册准証營字第一六八號今因譚狄山志圖別業辭退經理之職嗣後由司徒梓雲為經理自行營業除向工務局申請更換經理外特登報聲明
榮益營造廠經理司徒梓雲啓

廣州市油荳商業同業公會告
本會理監事任期届滿早已屆改選之期凡我會員依章應予重行登記特定本年十二月七日起至同月十三日止來會登記以便定期召開大會選舉為荷
廣州市油荳商業同業公會啓

招考醫藥護理人員
一、體格——四十五歲以內經體格檢查及格者
二、資歷——曾任醫牙藥護理工作二年以上得有證明文件者
三、報名及錄取——報名時繳驗證明文件經審查或學術考驗及格者填具保證書及登記官冊
四、報名地點——本市西村大帽山聯勤總部廣州總醫院

中華會計政學會廣州分會主辦
函授　二十二期　招生
本會以函授方式指導失學失業青年及在職之商學各界研習會計政學術增進職業專才而為社會服務現分設（一）商業會計（二）製造業會計（三）銀行業會計（四）公務機關會計（五）工商業統計（六）英文會計（七）實用改良商業簿記等科……[illegible]

買地聲明
本堂憑中買受司徒賢自己吉地二段坐落廣州市松崗東路……[illegible]……明本年十二月十二日立契交易如對上開地段有任何糾葛……理安一經交易概與本堂無涉除標貼外特此聲明

遺失聲明
本人購有森德油二輪機器腳踏車乙輛……茲因此車來歷證件遺失合依法登報聲明

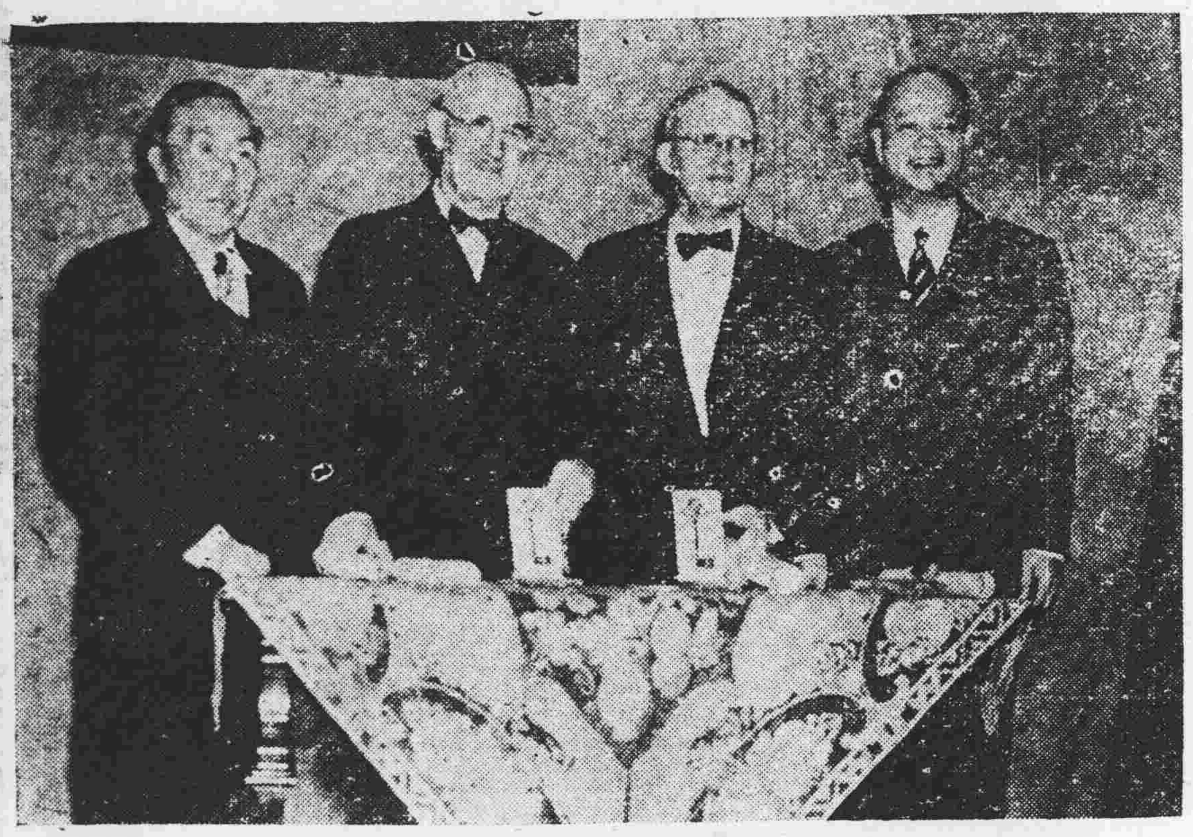

自左至右陸議長，聶克遜，香雅各，歐陽市長。

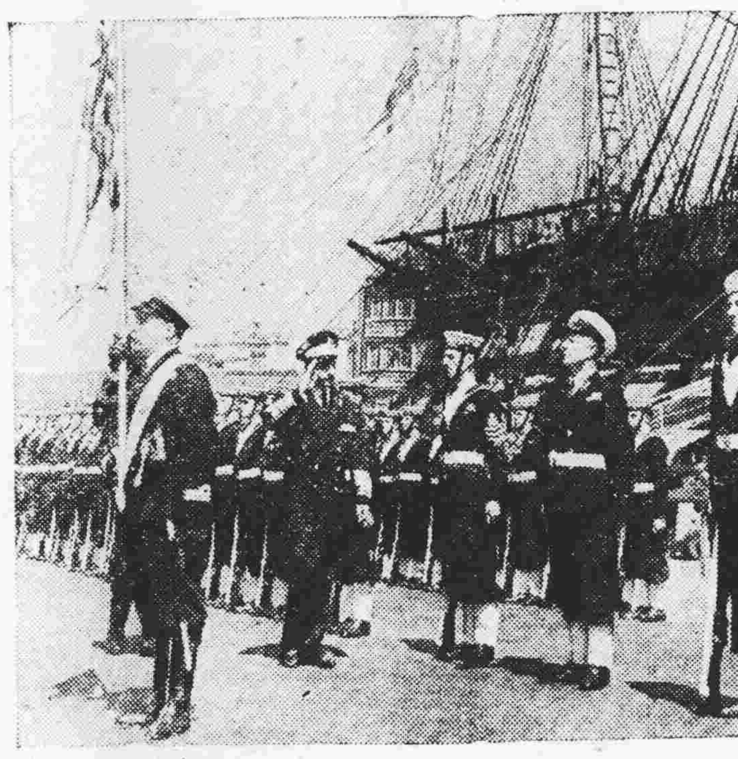

波斯王最近訪問英國，登陸時之檢閱盛典。

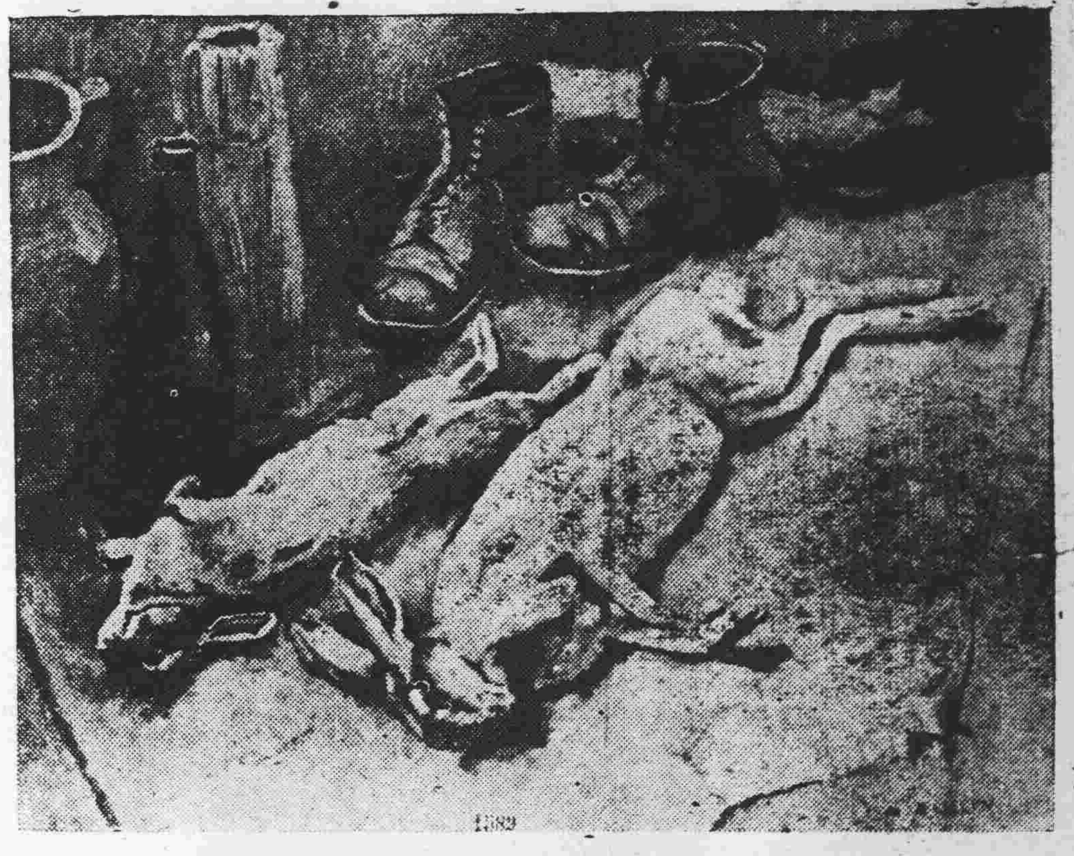

巴黎秋季沙龍展品之一靜物　達色林作

大光画刊

★第一二二五期★

介紹法國藝術

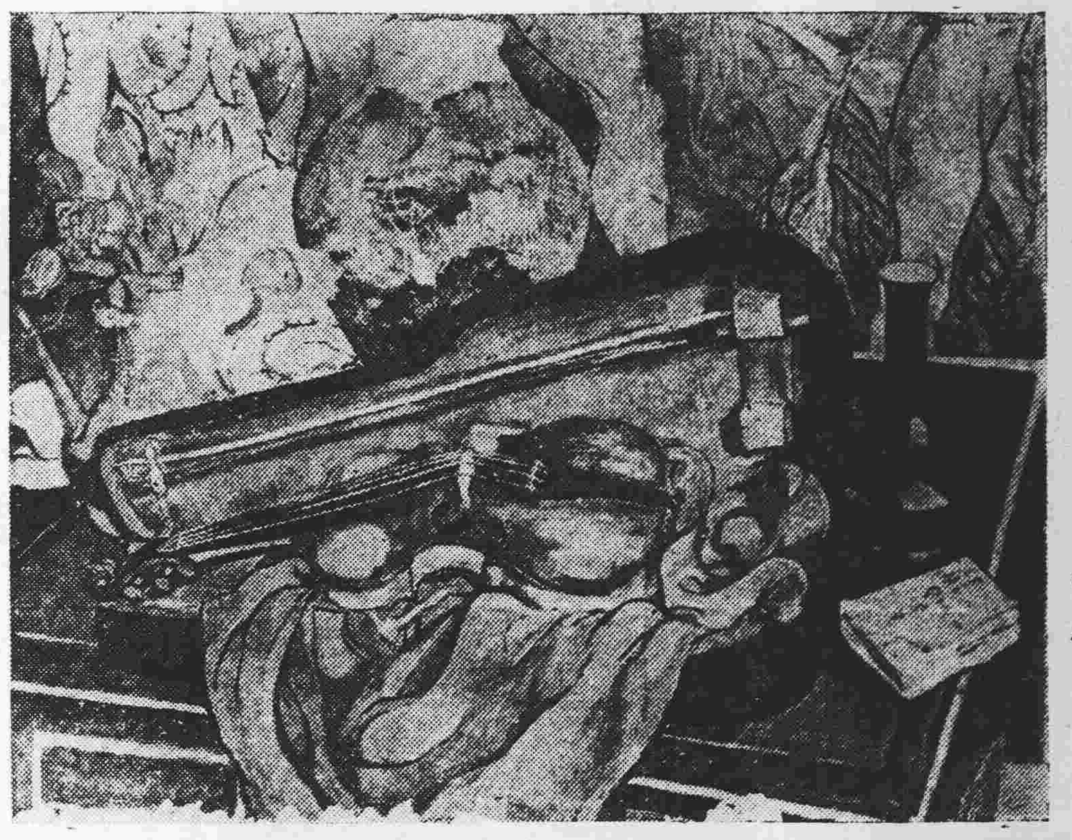

法國現代女畫家「萊拉東」作品──靜物

法國藝術另一支派「也甦術」，此圖爲斐緋畫家所作之「農家樂」圖

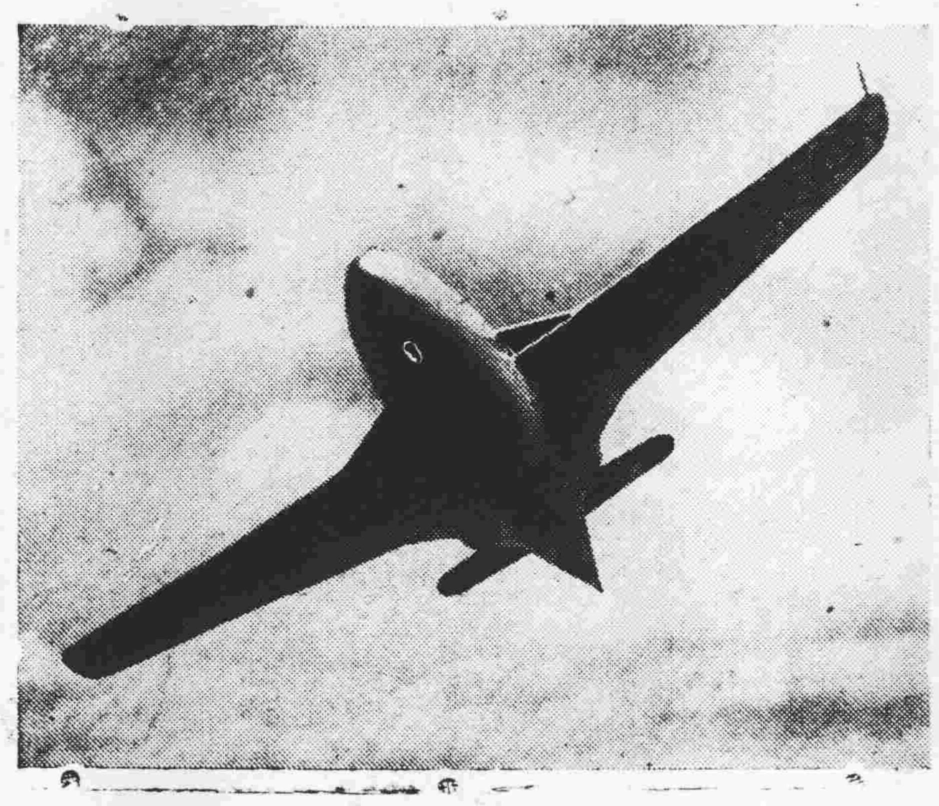

英國最新式噴射式戰鬥機

廣州榮譽公民

廣州市公舉聶克遜，香雅各，魏暢茂爲廣州市榮譽公民典禮，于九日下午七時，在迎賓館舉行。由歐陽市長親自主持，到有英美法葡荷各國總領使暨夫人，及石室主教暨市府各局首長等三四十人。會場空氣莊嚴堂皇。授匙禮開始時，首由歐陽市長致詞，畧謂：聶香魏三氏，爲中國之友，居留本市數十年之久，且在抗戰期間，會爲本市服務，功勳卓著，除親自獻身於社會教育救濟等事業外，並嘗組養老，孤兒，痲瘋等病院，及組設難民營，安撫流亡市民，厥功偉大。直至光復，仍留居本市，推行社會教育工作，故向市參會提議，公舉爲本市榮譽市民。詞畢，別贈授香聶魏三氏公民狀，及金鑰匙，以示親善，授狀匙畢。由香氏用廣州語向來賓致詞，意以能作廣州公民爲榮。

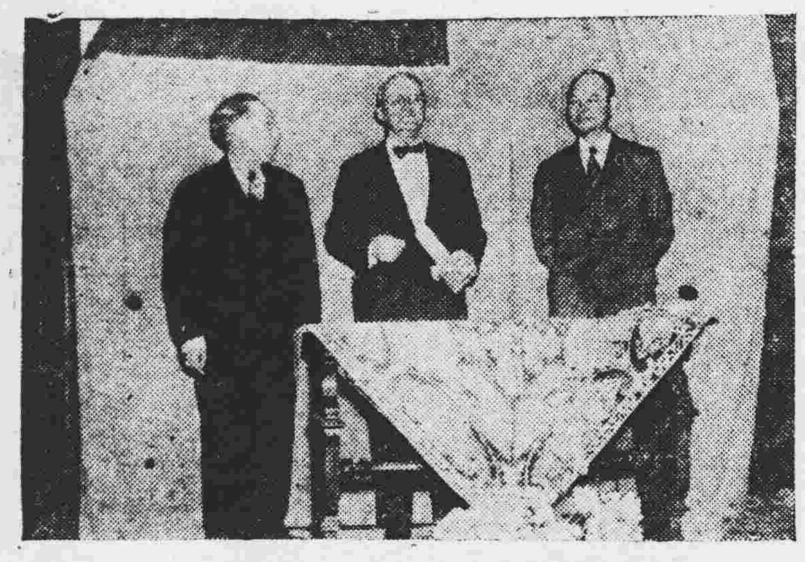

香雅各致感謝詞

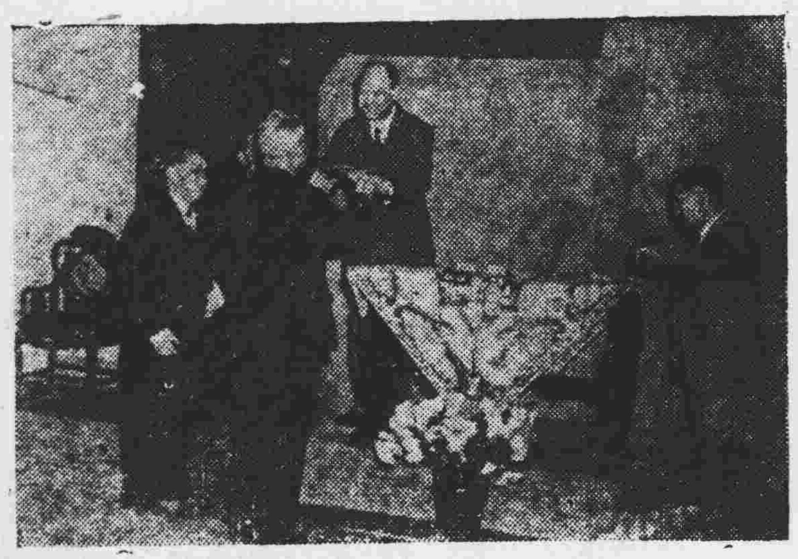

歐陽市長親授金匙

律師 岑君謨（代）一德中路二三六號 振興行 向 陳天祐 陳英三 君重要聲明

據稱：「本行前向忠黨堂趙植芝君租到上開洋樓全座歷經交租使用後趙君將該樓出賣本號又因新業主陳天佑交租續租約近接陳英三君來函謂該樓租務權利義務惟既發生業權糾紛本店自無向雙方均交付租金之理爲此委請貴律師代爲登報向陳君等聲明希將業權理妥後即轉知本店清租否則不負延欠責任」等情前來合代登報聲明如上

巳奉財政部發還一切事宜嗣後宜選與本人洽商等語旋又閱報得悉趙植芝君對該樓之權源有所聲明

事務所：本市長堤大馬路一二五號二樓　電話一七九二一

律師 朱安瀾（代）譚植生 買 吉 地 通 告

據稱：憑中買受鄧陳蓉芳承先人遺留吉地一段坐落西禪段內即錦榮三巷第二號屋之右邊偏間一段地坐北向南經交定訂明本年十二月廿六日交易該地如有爭論異議各種轇轕請交易前聲明向主理妥交易後與買主無涉除標貼外請代登報聲明

朱律師事務所：光復北路二十五號　電話：一一七三

金棧牌香菸贈送五彩印鐵日曆啓事

本牌係選用上等美種菸葉配製，質優味美，定價廉宜，面世以來，荷承垂愛，風行遐邇，現新年將屆，特製五彩印鐵日曆，隨烟包內附送日曆贈券，藉酬雅愛，敬希垂察！

金棧牌香菸敬啓

金聲 廣州 今天聯映

金聲：十二點半 三點 六點半 八點半　廣州：一點正 三點正 七點二 九點正

聯美公司出品 奇情曲折社會文藝鉅片 難測婦人心 絕美傑作 影壇尤物 瑪拉地克 領銜主演

玉面狐狸（原名絕代佳人）The Strange Woman

請欣賞 乃夫 出賣愛人 破壞情侶 狼心婦人 罪惡重重 佐治山德士 喬治士希活 聯合演出

新華 天賜良緣

一點正 兩點九 六點九 八點半

祇要那冤家肯 奴做賊也甘心

霍士公司浪漫綫型大喜劇 請看美國的老千世界

棄富翁而取小白臉 實行：戀愛至上　辭正業而醉心賭場 指望：馬上發財

珍妮泰 亨利方達 主演

RINGS ON HER FINGERS 20th CENTURY-FOX

熱辣辣！嬌滴滴！香噴噴！　當年舞台寶　今日時代電影

舊瓶新酒去滓存精

（香艷絕世）（幽默入骨）馬師曾　（二年一度）（架勢傑作）紅線女　飄梅 金鈴 劉克宣

刁蠻宮主

三大名曲·玉韻銀鈴

夫婦之間 香弄情鬧 鳳龍逸蟠 針鋒相對　逞刁 恣蠻 輕鬆 圓滑 靈活 生動

（永漢。中山）下期聯映

中山 永漢 今天兩院攜手聯映

粵語對白 香港製片

吳楚帆 鄭山笑 陳若何 紫羅蓮 主演

二龍爭珠！

頂絕輕鬆好笑

盧敦 高魯泉 伊秋水 劉桂康 合演

樂斯（觀衆選定）星期日四點半 週末公餘場放映

芳華虛度

環球公司纏綿悽惻哀感動人文藝巨製

下期放映 白光 主演 蝴蝶夢

美華戲院特別場

全部藝彩片！特價一律優待！

每逢星期二三兩日下午四時半（即日二場散後）放映

本期放映 即本月十四十五兩日

野女郎

瑪莉蒙丹 尊荷路 主演

新星戲院

即映歐倫比亞出品金牌偉大名片 西藏（原名桃源艷蹟）

本屆中國電影皇帝郎雄主演 故事美國攝製 雪山巨景

下期放映名片 火攻紅番

羊城

即映新華公司精製本年度國語冠軍名片。

含笑飲砒霜

△賣肉養親 好夫愛妻 心魂交△　△碎筆攻侵略者 大作家死而後△　已！張活游 吳楚帆 紫羅蓮 領銜主演

下期七彩名片 賊王子

志用高商職校 擴充校舍籌款

選映香艷七彩巨片 楊妮第加露主演

公教員生八折優待

碧海艷娘

金聲特別場

星期日下午四時放映　售票地點：（一）金聲戲院（二）寶華路35號迪行印務局（三）文德南本校

天鳥溜冰場（第十甫清平路）

請到天鳥溜冰　尋求身心愉快

買車啓事

本公司自置買受大觀公司44年威利士吉普車乙輛引擎號碼MB-138237號牌照廣州市16-1079號經訂於本月十一日交易所有該車如有來歷不明及轇轕務於交易前聲明理妥交易後即與買主無涉特此登報 買主廣東實業公司 賣主大觀公司啓

廣東省文華平劇社週年紀念

公演平劇

十二月十二日 節目

雪杯圓 袁飛鵬　拜山 馬越千 莊曾齡　寶蓮燈 李作人 李夫人　三娘教子 龔瑞義 孫左仁 夏小姐　審頭刺湯 夏近仁 程夫人 姜自强

時間：下午六時半　地址：長堤虎標永安堂大廈六樓

本社徵求新社員愛好平劇之仕女請至漢民北路二一六號精益眼鏡公司鍾根深君處接洽

大德 新新

即日十二點 兩點 六點 八點九 九點九　即日出一點 三點 七點 九點三

最後一天 全部粵語

擲掃刀劍殺人血肉 榴機貫插上地迸横 彈槍胸肚殺人流飛

血染孤城

鄭麗珠 張瑛 王豪 任彭年導演

驚天動地 鬼泣神號 刺激 大打出手 前所未見

地下英雄 出生入死 掃蕩頑敵 女傑建功 孤城浴血 烈士成仁 殺敵致果

明天聯映：粵語著名歌唱片

小夫妻

鄭孟霞 朱劍孝 林坤山

滑稽循環 風流骨露 似漆如膠

經濟新聞

輸管處發表七八季一類及三類甲配額
華南區配額較各地為多
全國性貨品種類昨公佈

〔專訊〕穗輸管處昨經奉到總會核示第七八季一三類配額如下：華南區每月核配十萬美元，三類甲類貨品每月核配三十萬餘元，此項配額係供應全部進口商及工廠合併分配，該處奉核後，刻正加緊核配中，又此次華南區七八季輸入配額，較各地為多，第七八季輸入配額，全國各地均減少四分一，獨華南方面配額，能保持與六季相同之數字，關於此點，對華南工商業裨益至大，七八季混合核配，原意亦為適應實際需要，便利工商業發展云。（宗）

〔專訊〕查全國性貨品以自備外滙申請輸入穗區處，昨已奉准直接受理申請，無須再向總會辦理，據查輸管總會所定，屬全國性貨品計有硫酸，智利硝，人造肥料，水泥，白報紙，機器皮帶，及蛇管，煤，及焦煤，小麥，麥粉，棉花，汽油，火油，油渣，柴油，滑潤油膏，麻，木材，烟葉等。（宗）

登記金飾業存金鈔 金商表示堅決反對
為護法人權計請求撤銷

〔專訊〕關於金業從業人員持有金鈔，必須往金管局登記一項，本市金業商極表反對，登記期限雖于前日截止，然仍未有一商號參與登記，該業同業公會為維護會員權益，並向社會人士表明眞相起見，特於昨日下午假一景酒家招待本市新聞界，籲請金管當局免除登記，茲將其發表談話摘要如下：（一）財部頒佈修正人民持有金銀外幣辦法，人民持有金鈔並無必要登記之規定，係保障人民私有財產，登記係防止炒賣黑市之舉，所云屬當局有財部核定，亦必全國一律統一辦理，自應呈請核定施行，人人均可持有，金業從業人員亦屬人民，市人持有者，即不能斷為炒賣黑市，而金業從業人員自不會炒賣，獨有為他人所認定，是故如認為需要者，自應全民一律登記，否則不能單獨例外，（二）最初財部頒佈人民不准持有金鈔，後將該辦法予以修正，是即國家已變更其政策，自宜體奉政府意旨，一致奉行，如此政府之外，又加以限制，使政令之不能伸張，或令人民無異于舊政策者，是共法之

失去立法本意，立法自有國家賦予之權，人民共尊，不容人人為自己計，均護法，嚴國銷，此一金鈔登記，乃為理由，是之登記人民財產，為應撤銷，非全國之權，屬產權所有之財產，只全部人民人民財產，今金管局撤銷登記上述之登記。（行）

朱盛荃昨表示 考慮撤銷問題

〔專訊〕關於金飾業持有金鈔問題，自金管局奉令飭該業登記後，因該業甚感困難，連日來均請求撤銷，昨據記者詢問，記者訪晤金管局長朱盛荃稱：對於金飾業登記，既為經督處規定，持有金鈔者，亦以備檢查時之依據，為防止非法活動之措施，登記，令該業反對此項決策，本局所處立場，既定一再請求之權力，執行至該業撤銷，是否轉呈財部登記核辦，刻尚考慮中。

游資南流聲中 先施籌備復業

〔專訊〕復員來久未復業之長堤先施百貨公司，近已僱工粉飾一新，準備復業，據傳該公司此次復業，係由南來游資，與貨物做後台，資本相當雄厚者，將來當有一番新面目。（將）

經督處結束完竣 物資會日內成立

〔專訊〕廣東物資調節會日前經省務會議通過組織成立，該會係廣東之經濟新機構，其任務係負責指揮監督糧食燃料供銷，紗布供銷，該會委員會經理委員會農業增產委員會工業增產委員會，并負責代五個委員會向國家行局及銀團貸款增進廣東農工業生產，該會主任委員由宋主席兼任，副主任委員則為余漢謀氏，該會一切計劃及組織規程由經督處草擬計劃中，內部人員將保留經督處一部人員調任或專任，其地址擬設經督處舊址或廣東省銀行云。（宗）

興寧的紡織事業
（萍）

〔本報特寫〕興寧位于梅縣，五華，龍川等縣之間，人口業多，土地肥沃，農商業極稱發達，工業更見繁盛，尤以紡織小業為特著，向有「小日本」之稱，考此種紡織業之經營，遠在數十年前已有基礎，後因日貨傾銷，失其既有之特權，火斤內地，價格低廉，以致會一度呈現衰落狀況，惟其紡織業仍能舊業，為內地各地之供應，以致今日，仍然以營業上，為一般農村收入之來源，……

海抗戰發生後，敵人封鎖本省沿海，外來貨源，一度斷絕，工業遭受慘痛，本日以告中國民之需要，惟有利用本地的紡織業，而得一良好經驗，小工業一切利用其機器，來源既缺，大量的生產以發揮其負責之力，生產的自重任已能改善，此時，人民已紡織業，而寧工業及項已兩種棉紗紗布，步得以往多了兩三種，每人紗以，一二斤可紡，惟是現在……

右織本機織布機亦漸改用鐵機，所產布疋，花色美精，如織布業紗布等各種手工，有林村紡織業，盛極一時，其出品之產，有三千市斤……日夜工作，棉紗布的輸出，遍於江西福建，湖南各省，中國……南方的紡織中心，而寧紡織業也是……

所謂紡紗，到了現在，萬人機二架，此布紡織業，紡紗機一萬架，年產布疋，萬五千架，布疋約出產量以上，的為數有一……

現在看看紡織工業，建國的時代，業來的工業和輔助的發展，大的興寧工業，其……

所應注意的問題，……

論陷區的生產事業，……

（以下各段文字細小，僅能部分辨認）

攜現限制放寬
金管局海關昨已奉令

〔專訊〕查攜現限制，前財部重新訂定，准攜帶金元券四千元，准往港澳者，祇准攜帶金元券一千元，昨穗金管局及粵海關已奉到此項命令，由即日起照新訂額辦理云。（宗）

昨（十一）日為截止登記日期，本局雖未派員執行檢查，但遇必要時，即可隨意抽查，倘有發現外幣，決行依法辦理。

糧商貸款 可向央行洽辦

〔專訊〕市米糧公會（十一）昨接省府電令以署函呈請轉國家行局給予糧商貸款，一節，經轉中央銀行廣州分行着查照，合將代辦理，由廣州附發購運糧額至鄰省政府，指定准赴廣西購運糧，一萬市担，業由前洽商前往桂省，先購糧五萬担，業商該會聯同該會轉電桂省政府，先據該會本年九月份呈請，亦轉電桂省給予轉運，請即代電本件，府即飭桂省府持…證，…在付案發，…應即從速赴洽辦。

梧市行情

〔梧州特訊〕十一日市情：貴生麵一五八四，五茶麵五一，綠豆二五，黑豆一，五寧片，豆飯三，黃豆七，二八筍，三西鼈米五，柳朱，蘇二，九糧，三一土米，四五，二五直萬，四金，花紙，糖，二豆五，廿支馬紗一三三三五，二四，廿五金城紗三一，五，十支童軍紗二二五，福，鼎元布四八五。

勵各地糧商前赴本省各產糧地區購運應濟云，現晚造已登場，各地餘糧尚豐，並應發各（會）

六季新登記工廠 定下週全部公佈

〔專訊〕關於穗輸管處辦理第六季新登記工廠，經全部審核完竣，該處刻已加緊整理，大部均能獲得合格，據該季登記工廠，侯下星期內即可全部公佈。（宗）

何文錦昨往稅捐處 請求免征糧食營稅

〔專訊〕糧食公會理事何文錦，昨（十一）午後赴市稅捐處洽商關於糧稅問題，由黃開榮處長接見，及主管科長分局科長都表示：科長已接受糧食公會請求，轉呈市府核議中，及稅捐處長表示：以何氏方面所稱各點，先決定「簡化征收」一即只行糧食市場抽稅一次批發，零沽方面不再抽稅，何氏方面之請免開征

……亦認為民衆食米，係為人民生活必需，征收糧稅，不誠合人情，當有人民困苦之時，誠加之一種苦稅，對於人民商人，貧苦漸深……

……能決定者，何氏等乃決定於明（十三）日親往謁見歐陽市長，為民請命，務請免征糧征云云。又該項稅收係規定百分之三十撥國庫，百分之七十入市庫，據日前市價估計，糧在市場每日交易之糧約在千包之上，每包約二百斤，照簡化手續征收計算，則每日可有萬元以上之稅收，一月計則三十萬以上，此為市庫未來一筆好收入云。（教）

僑滙解款 昨見擠擁

〔專訊〕昨據國行方面息：該行僑滙牌價已接近市價，故僑滙認為無大折，僑滙方面昨日到銷僑滙者，為數甚多，僑滙從此當可望增加云（宗）

谷米市續淡 昨跌十餘元

〔專訊〕糧市日來因人心趨淡，更來以致形勢慢，益其他東販（昨）至價格下跌，按步低跌，到有東西，一百萬斤，約二百市斤之間，莞博乃約七萬十斤，左右，等東西欄同時谷計，亦未有何成交，故共計一百六十斤，市不景，且谷辦理客多不多，至下慘，客看又更形，……至全淡…心

意，貨方多因冬節迫令屆，需款交租，平均得割價求沽，但市乃下跌十元之間，成交，…勢仍然未見有何起色，苗谷一百八十元，雪谷一百五十五元，占谷一百三十元，…

市同一命運，新齊眉上米二百〇五元，絲苗米跌破二字關，成一百九十四元，西占米一百六十三元，雪米一百六十元，油占米一百六十五元，七担種米一百六十元，早米粘米所跌最多，居中以……

中央銀行 廿一遷址南堤

〔專訊〕中央銀行廣州分行，決定遷往南堤辦公，該行經理召集各部主任會議，並決定於本月廿一日遷址，惟……由該行副經理…出席…工人等日程…（宗）

石粉工廠 陷不景中

〔專訊〕本市石粉業，邇來因受金融不穩影響，各地銷場出貨減少，加以本年貨價高漲，成本較前增加數倍，各廠因此…

當局籌策吸收僑滙 擬採黃金支付辦法

〔專訊〕頃據銀行界透露稱：關於僑滙之吸引問題，當局自實施機動性之僑滙牌價後，目前對華僑滙款之吸進，仍未收到效果，此間央行經理丁世琪，日前赴港與外籍顧問羅渣治洽商原則上經已決定，若干有效辦法後，即可呈准中樞施行。又息：央行經理丁世琪氏昨日對僑滙吸收問題，極為關注，曾與中國銀行方面已有所洽商，擬定完善辦法，可能係僑滙之一般之推測，該辦法之施行，將以黃金為基準，但此項辦法須由中樞核准後，始能公佈實施，金塊可能在來年一月方面向美訂購，而施行期間，…云。（宗）

各行商情表（十二月十二日）

穀米類（以下金圓券計）

（零售限價每市担）

品名	價格
齊眉米	一九〇元
絲苗米	一八八元
銀占米	一八五元
雪米	一七九元
七擔種米	一七九元
新興白米	一八一元
早米	一七四元

（市場批發限價）

品名	價格
齊眉米	一七九元
絲苗米	一百七三元
銀占米	一百七十元
雪米	一百六五元
七擔種米	一百六五元
新興白米	一佰六七元
早米	一百六元

（谷價）

品名	價格
絲苗谷	一百十九元
西占谷	一百十四元
早谷	一百十二元
七擔種谷	一百十五元
雪谷	[illegible]
洋占穀	一百一十元

市橋菜干 三五〇　西貢米 三五〇　小洋米 八二　元肉 九八

油麵類

品名	價格
土搾生油（每担）	三二五
潛江生油（每担）	三二〇
陽桂豬油（司担）	四八〇
菌油	三五五
木油	二一八
土搾生曲	一六〇
大豆餅	[illegible]

生仁類（市價）（每司担）

品名	價格
秦皇島生仁	五三〇
徐州生仁	四三〇
長沙珠仁	五二〇
四川生仁	五五〇
濟川生仁	四九〇
開封生仁	四六〇
北江果仁	六五〇
江北生仁	五四〇

鹽類（記稅市担計）

品名	價格
大洲	五五元
柚尾上	六四元
平海	六二元
烏石按	七一元
三丫成	一〇二

糖麵類（每司担）

品名	價格
棉花牌組砂千包	四一〇〇
五羊千包砂	四〇〇〇
清遠片糖	一五五
海口白	三三〇
實尖白	三六五
漢兵船	四六五
上海兵船	四四五
綠牡丹	四一五
旭日麵	四五〇
綠萬年青麵	四二五

豆類（市價）

品名	價格
猴子黃	一九七
西豉黃	二二〇
九龍珠黃	二四〇
湛江眉豆	二三〇
東江眉豆	二七〇
來陽綠豆	四〇〇
西綠豆	三〇五
漢口烏豆	二〇〇
左江烏豆	二〇〇
西江青	二一五
長沙烏豆	一七〇

土洋紙（每担計）

品名	價格
南山京文	三一〇
大坪京文	四五〇
高方帶	一二五
大石帶	一七〇
切庄新聞紙	三一五
打字紙	一七一
白鷄皮紙	三七〇
臘面紙	一六七
白玻璃紙	一一五

京果類

品名	價格
梧州蜜棗	二〇二
徽州蜜棗	一八五
連州瓜	一一五
八步瓜	一〇五
烏石瓜	一三〇
烏城柿	四五〇

花紗布疋（每條計）（市價）

品名	價格
廿支新金城	一一九〇
飛馬	一一三〇
大發	一一〇〇
牧羊	一一〇〇
天女	一一二〇
五羊	一一四〇
廿二支銀月	一五〇〇
四十二支藍鳳	一七一〇

（每疋計）

品名	價格
美人藍元布	四六五
蝠鼎元布	四八五
金杯元布	四六五
秦皇玉白布	四三五
慶豐元布	四八五
大鵬藍布	四五〇
190勝利藍布	七〇〇
鳥靑北機	四二五
鬥牛元格布	四八〇

華洋雜貨

品名	價格
福桃黑車線	五六
力士牌車線	四五〇
正鴿嘜車線	四九〇
大力士梘	五八
鐵力士	五八
先施牙膏	九〇
二號開齡玉	一九
18寸突飛處手帕	三四
八三變手巾	五五
金牛衛衣	八十元
五磅金錢壺	一三〇〇
三磅金龍壺	一二〇〇
二磅金錢壺	二四
三角飛君毛巾	四九
軟花背心	四十元
軟毛背心	四十二元
印花杏領彩	六十八元
毛杏領彩	七十二元
印花拉鍊彩	八十元
軟毛拉鍊彩	八十五元
毛軟士波恤	九十五元

海產類

品名	價格
扒尤	二三〇〇
中小地	一七五〇
招山鰵魚	一四〇〇
井毛	三一〇〇
大地魚	二八〇〇
中蝦	四三〇〇
中鱗	三七〇〇
大章	三七五〇
二號魚	二二〇〇

外銷品

品名	價格
八步純錫	四二三
清水錫	四三五
南丹錫	三七〇
江西錫	三六〇
五塔干	七三
八角	二八
鴨毛	一一二

工業原料

品名	價格
上白花士令	五七
黃花士令	二七
甘油	二四五
月嚟哥士的	三三〇
三角梳打粉	三三九
漢口椰油	三九〇
湖皮油	七三五
大觸牛油	七九
赤燐	六五〇
台灣酒精	四二〇
十字漂粉	三九
烏烟 新靛	二四〇
750庄硫酸	六〇〇
一級木桶白蠟	一三七

燃料類

品名	價格
原啤黃電油	二一〇
原啤美電油	二一五
亞現水	一五六
美羅火水	一六〇
亞晚水	一七五
亞無油渣	四三〇
德茶渣	四七〇
一六〇號偽油	二五〇
一二〇號	二四五
無比	二六〇
鮮光	二三〇

蔡氏聯宗會籌備會通告

本族為聯絡感情推進公益起見組織蔡氏聯宗會會址暫設廣州市西華路門牌第三六三號凡屬宗親年在十八歲以上思想純潔行為端正無論男女依入會手續入會者均得為本會會員現在籌備擬有組織章程及登記表冊希我宗親按照上址於國曆三十八年壹月底前惠臨或投函來會取閱章程塡表登記踴躍參加共策進行為荷

催收租

本行租用漢民分局段內太平通津第十號屋全間近兩月來未見業主到收租特登報催請業主早來收租　正誠堂啓

水腫蠱脹 脚症　名中醫師 梁端儕

聯名恭頌：㊀郭澤農之小兒錫基患慢性腎炎遍身腫脹在南京暨本市屢醫無效神疲失胃蒙梁醫生治痊迄今已逾半載康健如昔 ㊁劉新忠脾病水鼓肚脹至四十四英寸兩脚腫裂流水蒙梁醫生月餘治愈 ㊂崔佳忠兩脚軟綿日久蒙梁醫生廿天治愈 ㊃花生芝麻行商會理事長郭澤農東和鄉第八保保長劉新房權宇佳等感恩聯頌 ㊄大光報 梁醫生著有腫脹脚症專書 能使患病者知所調養保票式圓即奉 本售式購寄圓遠處函滙 梁醫館龍津東路尾蘆排新街二號二樓【即和平學校對面街】

花柳疑瘋注意

血毒惡瘡救星

惟聖醫格克博士發明

奧卡純藥片

方能根治本永不復發

面耳紅熱，肌膚痠癢，虫行蟻走，眉髮易脫，皮肉浮腫，紅斑麻痺，等狀形似瘋毒不論血毒惡瘡發生花柳傳染或類瘋惡瘡所致皆係証全瘋因此藥經醫界嘉許各國大醫院實驗治癒已達千萬人至花柳發生之疳疔橫痃杜梟骨痛等病更能一掃無遺

增價 現每盒卅五圓十二月十日起五十五圓

預告 各大藥房均有代售

奧卡純合贈館 [image placeholder below]

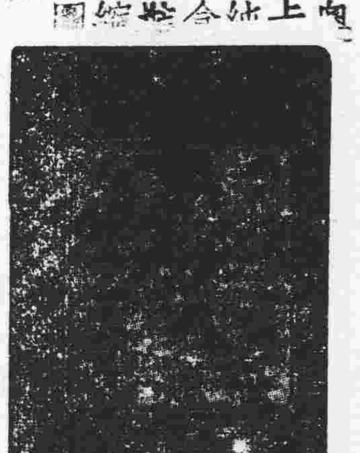

用藥指南 盤尼西林及蘇化太先等藥可治白濁但絕不能治血毒惡瘡各症故患此數疾者莫不以奧卡純為獨一無二之救星

中外政府註冊老牌 奧卡純藥片

外中銷行 享譽百年

外科 瘡科 特效黃膏 …膏 精藥

粵局十八甫路六十六號 港局永樂街七十五號 △到處藥店有售

中醫師 王俊民

廿年研究精醫 白喉 蛾喉 喉癬 喉痧 喉爛 鵝斷 牙疳 牙疳 陰疽 頸癧 骨疽 骨痨 乳癰 乳岩 爛頭 胎毒 飛蛇 丹毒 牛皮 蛇癬 瘡科 雜症 殘頑 舊症

診所上午文明路口漢民分局後 電話一七五一〇 下午惠愛西路一〇七 電話一四三三九

貧婦福音

留產接生收十二元 國民醫院啓 贈醫 祗收連藥五元 院址：惠愛東七三號 電話：一五八四號

醫師 蕭棣借

專醫肺病 咳血 心病 內科 精理皮膚 花柳科 婦兒科 照驗心肺 胃腸 內臟 顯微鏡驗 病菌 血毒

事務所 惠愛中路32號（即廣大路口）

新型 X光驗病（照片者透視不收費）

特製 補腎丸

黃鳳泉臨症卅餘年醫治腎病遺精早洩 主治腎元不固夢遺早洩腎虛陽萎腎水不足見色易動頭暈眼花耳鳴耳聾神衰體弱病後虛弱四肢無力腎氣虛弱腎冷精稀等病 歡迎遠方函問治療 即復 香港遷廣州市海珠南路一六〇號二樓應診

法國內外全科 皮膚花柳專科 鏡驗疑瘋肺病 何可醫師

女醫羅四維，周釆琁協理婦科，院設豐寧路八三號，

設備：X光鏡照驗人體 顯微鏡診驗室 少琴恭頌

醫師 吳熾華

康價專割 包皮 痔（特）漏（治）花柳 婦科 女醫李紹 凡助理產婦科 白帶 閉經 國民醫

診症時間每日九至三時在太平南五十二號電話一五八三五號 三至六時在惠愛東路國民醫

大佛醫社　全科余鳳 中西醫師 黃國華

老牌專醫 腎病 九醜 精力不足 子嗣艱難 暗病 包無錯過 溫我診治 難孕嫌孕 花柳毒症 萬試萬靈 通經水 孕

〔譚素蘭主理 婦女暗病 留醫留產〕社址高第路二〇八號

產業權威

洋房，舖樓，地皮 貨倉，廠址，皆備

美美置業信託行

廣大路九號 電話一〇五七 諸君光顧 請來選擇

醫師 李家杰

專醫 花柳 白濁 無痛安全 專割 包皮 痔瘡 臭狐

醫所：漢民南路十一號近（天字碼頭） 收費特廉

新法速愈 白濁

兼治花柳疳疔橫玄限日收功 新法治療保證一天全愈 如有不愈再醫免費 漢民南路六十六號潘夢雲醫師啓

洋房廉讓

本市法政路洋房兩座連空地面積共二十一井餘 合則請至教育路七十四號之一 朱君洽商

遺失

本人於十一月廿三日在穗被窃去廳號乙個內有本人東莞明生中學之初中第九屆畢業証明書乙張數號碼為「一中字一一三四二五號」一併遺失除呈請補發外特登報聲明作廢

遺失聲明

本人不慎遺失國民大學法學院經濟系學生證乙册除呈請補發外合登報聲明作廢 一下黎景輝啓

買屋聲明

茲憑中買受程瑞和所有自置坐落廣州市東堤分局轄內清水濠街門牌第四十號及四十二號之一號四十號之二號除付定立帖並標貼外茲定期卅七年國曆十二月十四日立契交易如有任何轇轕請於交易前與買主理安一經交易後概與買主無涉特此聲明

中國石油公司廣州營業所啓卅七年十二月八日

買屋 買地 聲明

本堂憑中買受李多福記（即李昌）自置洋樓一間及樂民華新相連吉地兩段坐落本市黃沙分局街門牌第十一號坐南向北深濶俱照原土地權狀為準所有上蓋連地及附屋四圍牆壁磚石門窗水電潔具一應俱全均經立帖交定準國曆十二月二十五日交易倘有來歷不明或有其他轇轕向賣主理安一經交易清楚概與本堂無涉特再登報聲明 合福堂啓

廠房出售

廠房乙座地點適中交通便利占地六十井大部份士敏土建築極合各種工廠之用業主因有遠行願廉價出售合意者請到盤福路八號面洽

催業主收租

本市惠福分局轄內惠福西路溫良里溫良新街十三號新業主李昌盛堂連月未見到來收租請貴業主早日派人到收經儲款以待如不到收本宅決不負欠租之責特此聲明 溫良新街十三號地下周永啓

卡車廉價出讓

茲有一九四六年九成新道奇三噸半卡車出讓並領有牌照每車隨有新輪胎六條機件完善並有加力16標準的公司欲廉價出讓如有合意者請到波大觀士現商洽或電話一五一二七陳君亦路大南 設備

再催業主收租

李輝黃柏生先生鑒前經登報請來收租久未見到收特再催請速即來收否則不負延欠責任 惠福東路七十六號住客黎漢啓

各地通訊

番禺不勝奇怪
伍觀淇說不外爭穀問題
縣參大會舉行開幕典禮

【番禺訊】十日下午一時縣參議會第三次大會民教館禮堂舉行揭幕禮，出席參議員卅五人，來賓有縣長劉超常，國大代表王志還，警局長梁國雄，市橋鄉長黎季雅等，首由議長伍觀淇致詞，略謂：本次大會，檢討各提案時間不多，容俟補述，籌給會每畝捐谷三斤，為不得已之事，須體察成績及民衆心理，治安問題，實在可慮。近閱文件，均有感觸，禺南方面有一村，月內匪擄，竟達四次，禺東搶劫亦卅餘案，每次開會，均謂……

台山六崗命案 情勢又趨嚴重

台開發現荒謬傳單

東莞鳳崗鄉所 劫犯逃脫 憑樓拒捕

遺產惹糾紛 禪旅業大王

台山紫泥坑 又被匪洗劫

南海河塘塌屋 死傷男女五名

當局重視梧高命案

自衛隊無糧
清遠裁撤兩個大隊部
台山大隊長率屬辭職

新聞電話 優待收費

縱鴨入稻田 幾召械鬥禍

新昌警所長 又奉令免職

分贓不勻 匪夥互殺

順德參議員 廖仲儀敗訴

芝安命案 再起風波

五匪械劫 轟斃事主

讀者論壇

疏散來穗學生 被拒絕插班轉學
請教育當局注意此難題

盼政府早日公佈 六季工廠登記
一讀者投函本報呼籲

徐東來親率官兵 痛剿闊武部
晝夜激戰斃匪數十

【東莞訊】保安總隊長徐東來……

小童機警 老母免禍

禪市連夜 電燈不明

三溪警所 警長挾逃

賞從下起
粵贛湘邊剿匪總部 訂定剿匪獎勵辦法

博羅縣參會 請加強治安

簡訊

律師葉仲暉代吳福裕堂　恩寧路芙蓉坊十二號屋業聲明買受公告

據稱：「本堂憑中買受廖文自置坐落泌沖分局段內恩寧路芙蓉坊第十二號門牌上蓋連地屋業乙間所有四圍墻壁磚瓦木石門窗間格電燈自來水一應俱全深闊四至依所有權狀所載為準經交定立帖訂期本年國曆十二月十七日立契交易如對上開屋業有權利主張或任何轇轕等情未清者請用書面向貴律師提出異議并向出賣人理妥一經交易概與本堂無涉請代聲明」等語除標貼外合代公告如右
事務所：逢源路實源中約卅四號　電話：一五七七八

律師鄺和歡代黃澤聲明買受德政北路四十號屋業

據稱憑中買受區昌普自置三層半房屋乙間坐落小北分局轄內德政北路門牌第四十號原日自編第六號所有上蓋連地及一切附着物俱全面積照權狀列圖為準經交定立帖訂期本月十七日立契移轉所有權如對於該屋業有任何轇轕希於期前向賣主理妥一經移轉概與買主無涉除標貼外請代聲明等情合代聲明如右
事務所：廣大路廣大一巷錄園　電話：一七四二五

鄧華卿律師（代）何黎英娥　買受本市仰忠街天馬巷第十號新建洋樓徵詢異議公告

據稱「本人憑中買受魯泗堂自置新建石屎洋樓全座坐落廣州市漢民分局段內仰忠街天馬巷第十號門牌所有上蓋連地四圍墻壁及一切附着物俱全共面積四至均照登記確定證為準經交定立帖訂期本年國曆十二月十七日立契交易如對上開物業有債權物權及有任何轇轕等情事希於交易前逕向賣主理妥並用書面向貴律師聲明否則一經交易概與賣主無涉」等語前來除標貼外合代公告如右
事務所：本市德政北路雅荷塘第十五號　電話：一〇七四五

律師黃倬羣代合益堂買地通告

據稱本堂憑中買受周瑞華前向吳華與買入所有吉地一段坐落廣州市小北分局轄內同仁里尾南段荣地即土地測量第七區三段七三四號東至安華公司南至飛來廟舊址西至……地北至莊姓菜地其計面積華井八十五井九十一方尺五十方寸均照登記圖為準經交定立帖訂於本年十二月二十日在貴律師事務所立契交易請代催告對於該地如有來歷不明重複典按及……轇轕希於期前向賣主理妥一經交易概與本堂無涉等語除在該地標貼外合代通告
事務總所：大新中路一七八號二樓　電話：一四三〇九

律師陳英材代劉烱業和解聲明

茲據劉烱業到稱本人前與余美馨因坐落本市惠福西路南雞街玉居巷第四號之屋業發生業權糾紛現經雙方願意和解簽立和解約由本人補回價欵與余美馨即將該屋契証全部交回本人所有該屋前倘有任何轇轕概與劉烱業無涉懇請貴律師代登報聲明
事務所：本市長堤大馬路弍零三號

律師區慶彭代志豐堂買本市現編濠畔街四〇八號之一四〇八號之二相連洋樓兩間聲明

據志豐堂代理人委稱本堂憑中介紹謝賢訂買德承堂陳剛所有自置坐落廣州市太平分局段內太平北路濠畔街現編門牌四〇八號之一四〇八號之二相連洋樓兩間（原編濠畔街四〇八號）一連兩間亦即原日自編乙段丙段地址之舖業）坐北向南上蓋連地四至面積均照土地所有權狀及契據為憑經交定立帖準于民國三十七年國曆十二月二十日立契交易如有其他權利關係未清等項速與賣主志豐堂理妥否則概與買主無涉除依例三次標貼上開洋樓門首聲明外恐未週知請代登報聲明以利交易等情合代聲明
區律師事務所在廣州紙行路十一號之二　電話一三七一七號

鄧華卿律師代大成堂買受文明路和樂里第二號屋業聲明

據稱「本堂憑中買受郭仲文（即郭黃仲文）自置二層木樓房屋全間坐落廣州市漢民分局段內文明路和樂里第二號門牌所有上蓋連地四圍墻壁及一切附着物俱全共面積四至均照土地所有權狀列圖為準經已交定立帖訂明國曆十二月二十日立契交易如有任何轇轕未清情事希於交易前逕向賣主理妥並用書面向貴律師聲明否則一經交易概與買主無涉」等語前來除標貼公佈外合代登報聲明如右
事務所：德政北路雅荷塘十五號　電話：一〇七四五

文明路和樂里二號住客聲明

本屋主客經訟終審轇轕未清在未理妥之前慎勿交易免滋糾紛除書面向鄧律師聲明外此致大成堂查照
住戶張維誠啓

律師林芝榮代許喬琴買受廣州市廻龍上街第四號屋業聲明

據稱：「本人憑中買受馬光雅所有坐落廣州市漢民分局段內廻龍上街第四號屋業一間上蓋連地深闊四至均照土地登記圖則為準四圍墻壁及一切附着物俱全經交定立帖訂期立契交易如對該屋有任何權利關係希于交易期前向賣主馬光雅理妥并函知貴律師一經交易概與買主無涉請代聲明」等語除代標貼及公告外
事務所：德政路四四號二樓　電話：一〇五〇四

陳金銘律師代國惠堂買受二連直街四十四號屋業公告

據稱憑中買受李幼紅所有屋業一間坐落本市逢源分局段內龍津西路三連直街現編門牌第四十四號上蓋連地四圍墻壁門窗間格水喉電燈及其他附着物俱全面積依照契證為準經交定立帖訂期本月廿四日立契交易請代公告週知倘對該屋有權利關係或法律上任何轇轕希於交易期前向賣主理妥一經交易概與買受人無涉等詞前來除於該屋門首標貼外合代公告
事務所廣大路七號二樓　電話一三四三六

律師高彬代吳芳祿堂買鋪公告

據稱本堂憑中買受鄧慶盛前向協利堂黃文買入吉光路門牌第一號及德政南路第一二五號（原日自編第三號）鋪業兩間坐落本市東堤分局段內珠瓦木石及一切附着物俱全四至面積照登記圖證為準經交定立帖訂期本年十二月廿四日立契交易如對該鋪業有轇轕未清或權利主張希於交易期前用書面向貴律師聲明並與賣主張希理妥一經交易概與買主無涉
事務所：泰康路木排頭五十九號二樓

律師沈衡業代合德堂買受米市路門牌第三十七號鋪業公告

茲代合德堂買受潘永壽自置坐落本市惠福分局米市路現編門牌第三十七號無鋪底吉鋪一間所有上蓋連地及一切附着物俱全面積四至照登記圖則為準訂期本月十八日立契交易如對上開鋪業所有權有爭執或任何權利主張及一切轇轕等情希於交易期前向本律師聲明
事務所：中華北路六十三號二樓

律師劉紹甫代謝廸吉堂買受搾粉中街四十二號屋業公告

茲代謝廸吉堂買受王谷香前向何耀垣買入坐落本市小北分局轄內搾粉中街第四十二號門牌吉屋一間上蓋連地四至面積依登記確定圖證為準經交定立帖訂期卅八年一月四日立契交易倘對該屋業有債權債務關係或有其他轇轕未清務於期前向賣主理妥并以書面向本律師聲明
事務所：小北路二十號二樓　電話：一四六四七

聯合法律事務所律師蒞伯訪、劉提均代任韻和催告梁明盛、林宏、羅鍇交屋公告

據稱本人有自置本市龍津中路第二〇六號房屋一間前將地下部份暫借與梁明盛居住將二樓中間房借與林宏居住二樓尾房借與羅鍇居住均無租賃條約而且訂明該屋如興工修建任由業主隨時取回不得延阻茲因急於修建經屢次催促遷出……請代登報催告限梁明盛等由登報日起七日內遷出交還以利興工等語合代登報催告如右
事務所：德政中路五〇二號二樓　電話：一七七九七　一三四八〇

律師黃蔚競代安泰祥號魯榮祖買受多寶路第一〇〇號屋業聲明

據稱：「本號憑中買受梁貽安堂代表人梁國英等所有坐落本市逢源分局段內多寶大街門牌第六號（即多寶路第一〇〇號）屋業乙間坐北向南四至深闊丈尺悉照土地權狀為準所有上蓋連地四圍墻壁門窗戶扇瓦木石鋼鐵水電厠所潔具等一應俱全經交定與梁貽安堂代表人梁國英理妥交易後概與本號無涉請代登報聲明」等語前來除代標貼外合代聲明
事務所：大南路九號二樓

廣州律師公會通告

查本第一居理監事任期行將居滿業經理監事聯席會議決定本年十二月二十六日（星期日）下午一時在本會禮堂召開會員大會改選第二屆理監事除呈報及分函外特再通告各會員知照
常務理事　余燕伯　鄺鐵公　余春華　黃文寬　李業文

時逢會投票為荷

買鋪聲明

本人現憑中買受蔣鄭氏承有餘堂楊子湧遺下自置坐落廣州市太平分局轄內故衣街門牌第五號三層木樓無舖底頂手舖一間上蓋連地深闊四至照物業聯單四圍墻門窗戶扇間格水喉電燈一應俱全經交定立帖訂本年十二月二十日立契交易如對該舖任何關係及各種轇轕提出……
代買主律師唐濟安鄭勵啓

教育與體育

粵穗教授聯誼會 昨開常務幹事會
通過招待北方流亡教授案
會員如遇變故決全體聲援

【專訊】粵穗教授聯誼會，昨（十一）日下午三時假文明路中山大學同德會舉行第六次常務幹事會議。到會有黃枯桐、張良修、譚維漢、張嘉謀、劉顯琳、吳康等，由張良修主席。他們以座談方式進行會議：關於招待因戰事影響而南遷來穗的北方教授案，照譚維漢所擬的辦法通過，並推定譚維漢、張良修、張嘉謀三人，分別與各有關當局商借教育會、文理法商科學院，以便住宿。登記南遷教授，暫以本會會員為限，於本月底前辦理登記，印刊通訊。張嘉謀的提議：會員遇有變故或貧病時，本會應予切實協助，聯繫張氏沉痛的陳述提案理由說：因為在這年頭，誰也不敢說不會有一串不幸的事件發生，如會員遇到有經濟困難或其他事件時，全體會員起而援助，以便共同的生活，解決困難。他並舉北方若干教授遭遇為例。最後，通過決議，凡會員遇有變故或貧病時，由本會全體聲援。

他們又說：捐款救濟北方流亡教授。政府南遷後，他們一致認為，廣州是最近由北平南遷的中山大學校舍最大目標。現時教授們因北方的戰事，從北平來的教授，已有不少，信心都不肯離開教育崗位，他們的更深刻的疑慮：每次集會的時候，都感到前途渺茫……他們說：都支用三個月的新做路費離京了。不得大好過。（依）

中學籃球賽
昨廣雅等隊獲勝 今續有廿隊對壘

【專訊】中學校際籃球比賽，昨（十一）日下午二時起，繼續舉行對賽，男女子共有十四隊，計廣雅勝廣法，結果五十二比一九。第二場禺山對市一中，結果市一中勝。……廣雅女勝南海，結果卅比十。第五場英培勝……比數為廿八比十六。第六場明德勝培道，結果廿七比十四……

今（十二）日賽程：三、男子組中德對大同，中正對附中……上午九時起，七場中正對市一職……下午一時金陵對長城，南武對南中，大同對真光……女子組夏葛對協和，禺山對南海，市一職對市一中……（召）

迎戰勁旅
穗乒乓會今商大計

【本市訊】星洲乒乓隊參加國際「雪尼杯」比賽，乘機領教港澳，以增進技術。本市乒乓總會為求一新本市乒乓界耳目，擬乘其征港之便，邀請該隊來穗一行，並約普育乒乓隊會同籌備一切，除已由該會總務外，並請本市勁旅於今（十二）日晚七時在二小學舉行聯席會議，決定招待及迎戰大計。（文化社）

拳壇將有戰事

【專訊】澳門拳師方比得氏，於本月底來穗作公開挑戰，消息業誌前報。昨據該辦人鍾國威稱：現已分頭公開徵求對手，並致函於本年度民教館舉辦公開拳賽中獲得輕量級冠軍陳侯君，虹……出而應戰，俟覆函後，當可決定。另本市拳師參加歡迎云。（召）

聚賢中學今日校慶

【本市訊】聚賢中學十二日上午九時舉行週年校慶，暨成績展覽。

社會學會分會定期舉行年會

【本市訊】中國社會學會廣東分會，經定期本（十二）月十五日（星期三）上午九時，假座嶺南大學大禮堂舉行年會。悉：本市中山大學、嶺南大學、珠海大學、廣法學院、法商學院及國民大學等社會學會同學，屆時均準備出席參加云。（華南社）

市師復校紀念 定十五日舉行

【專訊】市立師範學校定十五日慶祝復校三週年紀念，並舉行學生成績展覽，象棋、球類比賽，童軍檢閱，晚間公演「一婚」歌劇，十六日舉行童軍露營。（依）

環市賽跑昨日熱烈舉行
廿四人抵終點 曾憲偉獲冠軍
女子組梁錦端跑畢全程

【專訊】市國民體育會主辦之卅七年度全市環市賽跑，于昨上午九時在市府禮堂前舉行開幕儀式，由先市體育局長主持，並宣佈比賽規則及注意事項。選手們按照比賽規則，于九時卅五分向前飛奔，全程由市府前起點，經吉祥路、中山路、惠愛東路、越秀南路、長堤、西堤、十八甫、十路、龍津東路、南華路、黃沙、豐寧路、中山八路、盤福路、吉祥路，由陳策向健兒開始比賽，女子組由英培公子陳勁發令，男子組由市長歐陽駒鳴槍。遠一萬二千公尺。前能到達終點者共計三十四人。

比賽結果如下：第一名曾憲偉（花縣石角保校），成績四十九分二分一；第二名梁志津（洪……），成績四十九分……第四名胡君佐（保校），第五名……第六……第七名陸……第八名……

沿途爭奪情況

陳成銓與曾憲偉，初跑時力爭領先，會合洪俠、伍錦、黃漢等，同時抓緊前頭……

羣情熱烈 即席頒獎

賽後人山人海，觀眾擁擠，市府……由歐陽市長頒給冠軍銀鼎一座，……第二名銀盾一座，第三名銀杯一座……均獲銀盾、銀杯、銀牌、獎旗等，另有林特女士捐贈，各獎品其餘則送……（召）

【上】陳瓊英小姐剪綵，後立者為祝局長。【下左】女子組梁錦端（京士）。【下右】男子及其所獲之獎品。（美化合攝）

林益招（第二師），第九名黃福榮（東華體育會），第十名譚有儒（介石中學），第十一名伍永庭（介石中學），第十二名張華沖（警保隊）。

男子組成績為一時二十二分四十一秒……計參加此次比賽男子組共五十四人，報名者五十人，缺席四人（原報名），女子組報名……僅一人……

曾憲偉

曾憲偉，花縣石角鄉人，第四保國民學校四年級學生，平日在鄉以善跑著名，此次係由其叔曾滿洪，與其弟曾……來市報名參加比賽，僅二十歲，獲本年度環市賽跑冠軍之年齡觀察，能如此成績，雖未能創造本年度紀錄，但以曾君之年齡觀察，當不讓其他選手專美。昨賽觀其跑至長堤時，會君氣力一路似仍有餘勇，即慢慢前進，此種「英雄」氣概，則力前衝，爭取終點時，人追近時，更能努力自己創造之成績，有所影響，須知爭勝不祇名次須爭勝，連成績亦須爭勝也。如果成績平平，則雖勝不足為貴，盼曾君能繼續努力，創造新成績。（將）

運會紀錄者，有男子乙組一百公呎李劍泉，十一秒三；女子組五十公尺楊杏膠，七秒三；男子乙組徒手跳高黃景良，一咪六八。比賽至下午五時完畢，由該校長頒給獎品，並致閉會詞。（文化社）

中央補助費已撥到 教局通飭各校領取
遲發薪金係次序問題

【專訊】市立國民學校教員以每月薪金均遲發，又十一月份欠薪及十一、十二月份中央補助費，均未發給，表示不滿，促會召開代表大會，以應付。經前日（十一）記者訪問市長歐陽駒，據稱：「關於國民學校教員薪金，從未遲發，惟市府新發次序，先是附屬機關，然後再發各級職員，關于市立中學教師新金，因市府求緊裁減支絀，已通飭各校經費暫緩議」云。至于中央補助費，據教局負責人稱，現已由部撥到，經通飭各校到領云。（令）

市衛教委會十五日成立

【專訊】教局奉令組織廣州市衛生教育委員會，日前因經濟……

南武校運會昨競賽成績

【本市訊】南武中學校運會，昨為比賽最後一日，情況熱烈，上午八時即開始舉行各項競賽，並有童軍表演，共計破十五次省紀錄。

多項破省紀錄

無著，特向市府請款成立，已獲解決，並悉經費于十五日在市定期舉行成立會，該會由教育局長兼主任委員，衛生局長兼副主任委員，社會局三科科長、教育局督導、市立中學小學校長代表各一人，指定市一中、市立醫院等機關專家三人至五人為委員。（令）

廣州法學院今開座談會

【專訊】廣州法學院經濟學會，今（十二）日上午十時在大禮堂舉行第二次學術座談會，題為「中國工業化問題」，由馮光武等教授指導討論。（依）

韶光訓政所補考畢業試

【本市訊】韶光訓政所第廿屆職業講習班，初級會計業已考試完竣，經該所計對畢業生考驗，畢業考試嚴格，查有陳明等六人及格，考者新修業，扣考等三十三人，不及格補考，有鄭兆如等十三人，共餘准予今（十二）日補考。（中南社）

戴朝陽獨唱會今夜舉行

【專訊】花女晉朝陽獨唱會今（十二）日晚上七時假長堤青年會舉行……戴朝陽女士為本市著名歌唱家，曾專攻聲樂，後入……西洋歌曲、粵曲俱佳……

展覽

陳中山書畫展覽會……

讀者來信

編者先生：飲食不節，本人現年二十歲，在幼年十歲時因飲食不節，致引起胃病，不消化，而至胃痛異常，醫治罔效，今時或愈或復，時加嘔吐而痛楚。

實難担當，（一）本人窮困，在本市中以誰醫生為最有效？（二）現在市上之藥費廉價者，何種最有効？（三）對日常之工作行動，能否根治胃病？（四）部否胃病斷根及尾治療仲上否？以上數項請答覆，是盼。

讀者陳齊敬上 十一，廿六。

料，有些工廠僅靠着極少量的原料維持生產，過一個多月，等候配額，眼巴巴等着輸管處開會審查，以為可以及時來，等了一個月，說公布了，六季工廠配額之後，早已公布了，但到現在仍查無消息，則審查吧！說一個月又過了，已說核算調配額吧，又後一早已審查過了，配額一個月配額早已公布，在這批工業竟究何時？則六季工廠令人莫測，則這批工業有調的零件配額，不如再不加扶助，等候工業界十分嚴重，政府亦非停閉不可了，希望當局對這批工業予以公布，以及輸管處不能久持，恐勢危機，當局前提。以上各點提請注意。

答

一、本市中央醫院收費較廉。二、無多大効用。三、除劇烈運動外，正常工作不傷及腸胃。

郵

李振廷君

請即將貴地址示知 —編者—

徵求人材

找幼稚園女教師

茲擬聘小學幼稚園女教師多名，待遇從優，服務地點本市，有意應徵者，請攜備證件到東華東路東源大街十五號面洽。

代郵

萬守愚先生：你的來信，我們很佩服你檢舉某事件，但是蓋章方面的，你已不便說，如故意遺漏上，我們和讀者確實來函，必須通訊處，也不是負責任以後，忽略讀者，你來信，不負責任，是不負實姓名，誰負責任也要檢舉，而且勇氣也速將你的通訊處告訴我們，我們是樂予刊出的。——編者

謝祚蔭律師 代 林季新催告業主 劉學炯收租通告

現據林季新稱：「本人前向業主劉學炯租賃本市東川路東成南街門牌第三號二樓居住，訂有租約，經按月交租無異。詎本年十月間業主竟不到收租，未知是何用意，誠恐其藉詞欠租取巧收回住屋，請貴律師代為登報催告業主前來收租，否則不負欠租之責，一切手續並去函由法院代為登報催告」如右。事務所：西湖路六十八號一樓 電話：一六五三一號

律師 黃文寬代慕賢堂買屋公告

茲代慕賢堂買受周鴻安所有坐落陳塘分局文昌北路接龍里第六號吉屋一間，上蓋連地四至以登記為準，於十二月十五日以前向本律師聲明，否則一經交易之後，概與買受人無涉，除標貼外特此登報公告。電話一一三六九

舊藝術合流 十全十美好戲

擷取舊本精華 增加新鮮血液

• 非凡響劇團信譽大貢獻 •

繼(情僧偷到瀟湘館)後又一鉅製新劇

新夜吊白芙蓉

戲好・景好・唱做皆好・以過去信譽作保證

何非凡唱夜吊主題曲聲調鏗鏘繞樑三日

楚岫雲顯靈空中對答疑幻疑真行雲飛霧

馮志芬 改編　洪三和 佈景 君

• 幕幕大戲 • 緊張刺激 • 巨景八場 • 巧奪天工 •

火燒藏經閣 眞景逼眞　九曲池花吐艷 景蓮景　白芙蓉魂現 眞出景　芙蓉別墅 芙蓉園景　農林朝晨 景辰美景　白虎堂前 最莊嚴景　河邊冷月 孤景吊魂　藏經閣古色 古景香

何非凡 楚岫雲 白龍珠 陳燕儂 曾君瑞 何少明 陸雲飛

明晚移師海珠戲院隆重演出

海珠戲院越演越旺今晚仍演

☆花錦繡劇團空前鉅獻☆

野史傳奇・宮幃倫理・唱情戲寶

梁武帝出家

比上卷好得多 •下卷大結局• 比上卷猛得多

少新權譚蘭卿編劇・莫志勤余炳堯撰作・譚基作小曲

洪三和畫師窮極奢華設計偉大新變景

大戲三幕 變景十場

㊀鷄鳴寺・修殿宮床棺・清龍璃變材・華醒琉瑰景

㊁紫禁宮變形人身頭后・再緣野變蛇山洞

㊂同泰寺火燒閣變獄九王山地五景・三變荒天再殿居變

破天荒一場五景變

譚蘭卿人頭蛇身大唱好新曲聽好睇。

本劇有眞蛇眞龍眞馬驕眞鳳生猛神奇。

☆名曲三闋☆ 紫天武帝后遺后・紫帝・夜・皇后形・儀後悔現

因果循環生禍變・寬相報未了緣・武帝郗后變天歸・濟顚和尚做神仙

今晚辭別請勿錯過

☆梁冠南 梁醒波 譚蘭卿 張舞柳 張醒非 少新權☆

留票電話：一二九一七

心肺病科 關志雄醫師

X光鏡診斷 診症時間上午九時至十二時 診所惠愛西朝天路電話一五六一一

遺失聲明

本人遺失廣東國民大學學生證一個，除呈請補發外，特聲明作廢。蔡紹光

花錦繡劇團又一新貢獻 鍾無艷二本・就快爆出

樂善戲院明晚隆重獻演

花錦繡健美劇團

香艷諧趣民間故事從新改編譚氏首本

鍾無艷

郭從雲撰曲・譚蘭卿審定・余炳堯參訂

大戲祇五幕☆變景十數場

小曲十餘枝☆新譜占大半

變景 變景

譚蘭卿 梁醒波 小新權 張舞柳 張醒非 梁冠南

留票電話一四三三〇

太平大利年班 今晚仍演人讚人美第三部巨製

花王之女

廖俠懷 張雪峯 弟三次 合作成功作品

留票電話一三八七二

大景六場 燈光巧妙 神工鬼斧 巧奪天工

提前六時三刻開台

樂善戲院空前狂滿今晚仍演

珠聯璧合・玉砌金鑲

陳錦棠 新馬師曾 林冠英 芳艷芬 梁瑞冰 歐漢姬 廖金英 綠衣郎 小金剛 李彥良 陳冠卿 聽合編 盧山參訂・原意陶志

桃花扇

新劇會演凡做不用保出人案 馬君中身打無古臻耳語人叫 師於大手唱美運調聽油拍絕 芳小潤悲國紅人 艷姐歌歌墜樓陳 芬甜喉亡守感府 各身份合人 藝有演 員吻熊出

南朝金粉與七恨☆了了桃花一扇中

大場場大景・神奇變幻・鬼斧神工

香醞釀香閨・懷懷懷慘自後雅留景・楊州日城慘戰火焚冷桃花落山

全部佈景由洪三和畫師設計

千鈞力劇 沉痛豪雄 京腔學調 造極登峯 長靠短打 北派正宗 是眞藝術 千載難逢

今晚辭別過後難逢

大龍鳳劇團香艷悲壯新劇

留票電話一四三三〇

市工業會昨開緊急會議 決請市府減低電價

霸王電銷耗不能加諸良民身上 明晨全體理監事分向當局呼籲

【專訊】市工業會，以紛擾同業公會及會員理事等報稱：廣州電力廠是次調整電費，以漲價七倍以上，及電力用戶與電燈用戶收費僅差角餘，實欠公允，請呼籲有關當局予以改善等情，特於昨（十一）日下午三時，在該會召開理監事聯席會議，僉以陳理事智亭提議謂：此次廣州市政府藉口煤價增加，不顧市民生活實情，遽將水電各費增價七倍以上，與此種驚人加價，痛在市府方面或適合其如意盤算，在「霸王」與此偷電者不顧，犧惟在一般良好市民，須因電增加負擔，尤其工廠方面，因經常用電，若將產品成本增加，直接影響七倍以上業務……

水電費加價 市長之解釋

【專訊】關於此次市府核准增加水電價格，水費比上海貴百分之九十以上，電費比上海貴百分之五百八十以上，加重市民負担，各方反應頗多非議，記者昨（十一）日特即詢歐陽駒市長，對本市水電費比上海貴之原因，承告稱：「廣州水電費貴，純爲台灣煤價之漲，及運費增加，電費係按成本計算，同時另一最大原因，却爲上海發電廠機器新，電力大，故其電費較本市爲平，……除非煤價及運費減低，……」云（令）

海軍巡防艇 擊潰睦洲鄉匪

【中央社訊】海軍息：本軍第四巡防艇隊所屬巡31艇，于八日巡弋至新會睦洲三江鄉一帶，時據報有匪徒百餘，攜重機槍一挺，輕機槍四五挺，正在睦洲口與走私電扒對峙，意圖行劫，該艇聞訊，當即趕赴出事地點，先向左岸匪眾攻擊，歷一小時，匪始不支，逃竄，遺屍十餘具，復向走私者發彈，亦告驅散，惟因該處河道甚狹，及該艇到達多時，走私貨已被搬去，是役計獲鹵黑布五十餘匹，火油三桶，所有船隻，玻璃，由該艇官兵運至北街看管待命處理。

粵漢路工人 昨一度怠工

經路局允清發欠薪後 即日十二時風潮解決

【專訊】粵漢鐵路南段工友二千餘人，于昨（十一）日上午九時許，突然糾集在黃沙站開會，宣告怠工，此時參加集結之工友，包括廣九線，粵漢線，廣三線，工務段，機務段等工友，均全部參加。集結怠工原因，係不滿路局拖延發薪日期，因政等十一月份增加五倍之薪額及十二月份新額，均未有清發。坐看幣値日貶，購買力日弱，生活之威脅，已迫眉睫，故迫不得已，糾集會商辦法，實行怠工，自八時半起，至十二時止，共怠工凡三小時半，在怠工時間內，開出之廣三車各次客車及廣韶第八十二次慢車，均未有開出。南段辦事處長簡文獻及副處長陳悅韶聞悉後，即親往南站勸諭，并報告路局遲發薪工原因，實係「一公文旅行」之惡果，謂加薪公事，直至十一日晨始接到，路局已準備在十一日，每人借發白米三十斤維持生活，希望各工友共體時艱，希望同舟共濟。各工友乃提出請求，希望路局在明（十三）日以前先行清發十一月份欠薪，并發十一月份新月薪，二十五日以前清發十二月份半個月薪，處長已允儘速依期清發，各工友認爲滿意，即于十二時正宣佈恢復工作，各線列車即行開出，風潮亦告結束。（意）

黃文超談 宿蚌戰局

【中央社訊】保安司令部政工處黃處長文超，頃就宿蚌戰局，發表談話，大意如下：（一）徐蚌會戰歷時一月餘，目前已漸進入決戰階段。（二）此次會戰，匪軍出動兵力逾六十萬，幾已盡投共匪可用兵力於此戰場，……（三）……

清潔大掃除 注意事項

【本市訊】長壽區卅七年度冬季清潔大掃除，定期本月廿四日總檢查，昨由長壽分局會同區公所印發市民注意事項如下：（一）定十二月……日起至二十……日止爲清潔大掃除期間，……由民政局、社會局、教育局、衛生局、工務局、警察局等機關派員會同……分往各戶內戶外檢查，……（二）……廚房、厠所等……（三）……溝渠、水槽……瓦面、牆壁……門前之行人道，由各戶……

飛機運棺材 被疑走私案太白

查實棺內確係黃蕭兩關員屍體 已發回屍親領去安葬並未拘人

【專訊】轟動一時之民用航空隊飛機運載棺柩被疑爲販運鴉片烟土一案，至昨日已全案大白，證實該兩副棺材，內實係屍體，並無禁物在內，已發還屍親領葬，外傳有大量烟土及扣留嫌疑人員一節，經事實證明，全無其事。本報記者昨（十二）日以此案叩詢憲兵二十六團團長劉襄漢及杜副團長，……

……飛機到達廣州之前，即已會同有關方面，嚴密部署，留意密報之飛機到達時刻，以便檢查。……

……航大隊當局，除負責賠償外，并將兩關員屍體運返廣州原籍安葬。……

民政局嚴限各區 迅速發給身份証

【中央社訊】國民身份證，依照規定市民凡年滿十二歲之男女，均須請領身份證，……

戒嚴命令 尚未到穗

【專訊】市新聞處長李樸生昨與記者稱：總統頒佈全國各省戒嚴令，但在報章上已見，本市尚未奉到，……

黃鎮球奉派 兼代保安司令

兩副司令職責劃分

【專訊】本省保安司令部參謀總長電，以粵省主席宋子文任黃鎮球爲保安司令兼職，……元兩副司令黃國樑、張炎……（車）

……該店戶自行洗掃，保持清潔；乙、招牌、門……

凡公共場所，如茶樓、酒館、戲院、旅舍、食物店等，尤須特別整理，以求清潔。（餘）

市府嚴飭電廠 修補霉爛電線

【中央社訊】……

高普考試 昨起舉行

【專訊】卅七年第二次高普考試，昨（十二）日起在廣州舉行，……

既失藥隔又喪桑榆 陳兆失戀服毒喪命

【專訊】……

福建省主席 李良榮抵穗

洽商粵閩聯劃計劃

【專訊】福建省主席李良榮……

李主席良榮下機時留影由右至左：鄭琳、李良榮、黎鐵漢、喻英奇、黃國樑（劉保全攝）

時人行踪

……

本市外圍警備

廣州綏署加強 市警備部籌組警備旅

【專訊】……

市府實行代管

逾期未登記土地房屋 公教人員准優先租用

……

風潮勢將擴大

公共車勞資爭議 工方昨會集會今日招待新聞界 社會局定期明日召集雙方調解

【專訊】……

今日天氣

晴、晨陰轉晴、輕和不定方向或輕風。

來函節錄

……

社團消息

……

竊匪光顧牧師家裡 學生賽跑家人虛驚

……

韶省行運槍械 被警備部封存

……

相生眾

跌打醫師 譚蘇景 醫務所 大南路一百四十六號 專醫：跌打骨科·刀傷續筋·殘頑舊症